

# DIŞ ALEM HESAPLARI

## Rest of the World Accounts

### 2000-2005

ISSN 1307-2072

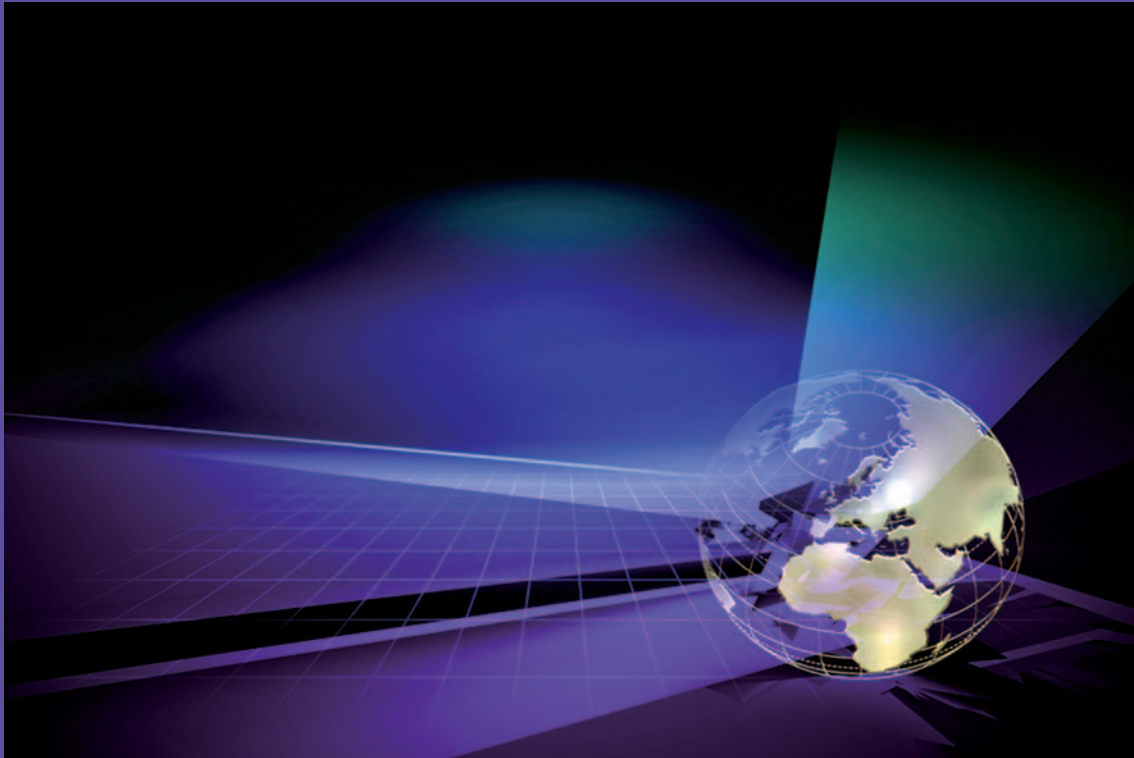

T.C. BAŞBAKANLIK  
TÜRKİYE İSTATİSTİK KURUMU  
Prime Ministry Republic of Turkey  
Turkish Statistical Institute

# DIŞ ALEM HESAPLARI

## Rest of the World Accounts

### 2000-2005

**İstatistiki veri ve bilgi istekleri için** For statistical data and information requests

**Bilgi Dağıtım Grubu** Data Dissemination Group

**Tel:** + (312) 410 02 13 - 410 02 15

**Fax:** + (312) 417 04 32

**Yayın istekleri için** For publication order

**Döner Sermaye İşletmesi** Revolving Fund Management

**Tel:** + (312) 425 34 23 - 410 05 96 - 410 02 85

**Fax:** + (312) 417 58 86

**Yayın içeriğine yönelik sorularınız için** For questions of content about publication

**Yıllık Hesaplar Takımı** Annual Accounts Team

**Tel:** + (312) 410 05 32 - 410 05 36

**Fax:** + (312) 425 06 14

**İnternet** Internet  
**http://www.tuik.gov.tr** http://www.turkstat.gov.tr

**E-posta** E-mail  
**bilgi@tuik.gov.tr** info@tuik.gov.tr

**Yayın No** Publication Number  
**3042**

**ISSN** **ISBN**  
**1307-2072** **978-975-19-3973-9**

**T.C. Başbakanlık** Prime Ministry Republic of Turkey  
**Türkiye İstatistik Kurumu** Turkish Statistical Institute

**Necatibey Cad. No: 114 06100 ANKARA / TÜRKİYE**

**Bu yayının 5846 Sayılı Fikir ve Sanat Eserleri Kanunu'na göre her hakkı Başbakanlık Türkiye İstatistik Kurumu Başkanlığı'na aittir. Gerçek veya tüzel kişiler tarafından izinsiz çoğaltılamaz ve dağıtılamaz.**

Prime Ministry, Turkish Statistical Institute reserves all the rights of this publication. Unauthorised duplication or distribution of this publication is prohibited under Law No: 5846.

**Türkiye İstatistik Kurumu Matbaası, Ankara**  
**Şubat 2007**  
**Döner Sermaye İşletmesi**

Turkish Statistical Institute, Printing Division, Ankara  
February 2007  
Revolving Fund Management

**Türkiye İstatistik Kurumu Matbaası, Ankara**  
**Şubat 2007**

Turkish Statistical Institute, Printing Division, Ankara  
February 2007

**ÖNSÖZ**

Dış alem hesapları, belirli bir dönemde bir ekonominin dış alemle arasındaki ekonomik işlemleri sistemli bir şekilde özetleyen istatistiksel tablolardır. Dış işlemler hesabı olarak da adlandırılan bu tablolar; yerleşik kurumsal birimlerin yerleşik olmayan kurumsal birimler arasındaki işlemleri kapsar. Dış işlemler tablosunu, bir ülkenin tüm dış ekonomik ilişkilerinin muhasebesi olarak da nitelendirmek mümkündür.

Dış alem hesapları oluşturulurken, Türkiye Cumhuriyeti Merkez Bankası(TCMB) tarafından Uluslar arası Para Fonu'nun(IMF) beşinci el kitabına göre hazırlanan ödemeler dengesi istatistikleri esas alınmaktadır. Ödemeler dengesi istatistiklerinden, dış alem hesaplarının "Mal ve hizmetlerin dış işlemler hesabı", "Birincil gelirlerin ve cari transferlerin dış işlemler hesabı", "sermaye hesabı" ve "mali hesap" elde edilmektedir. TCMB, uluslararası yatırım pozisyonuna ait verileri ayrıntılı olarak hazırlamaya devam etmektedir. Bu istatistikler elde edildiğinde, dış alem hesaplarına ait olan aktiflerdeki diğer değişiklikler hesabı ile dış aktifler ve pasiflere ait tablolar oluşturulabilecek ve böylece dış alem hesaplarının son halkaları da tamamlanabilecektir.

Bu yayında, 2000-2005 yıllarını kapsayan dış alem hesapları yer yayımlanmaktadır. Ödemeler dengesinde yapılan revize çalışmaları, dış alem hesapları 2000 -2005 yıllarının verilerini kapsamaktadır. 2005 yılı rakamları geçicidir.

Türkiye'de ödemeler dengesi istatistikleri, TCMB tarafından "ABD doları" para birimine göre hazırlanmaktadır. Bu nedenle, bu yayındaki dış alem hesaplarının tutarlılığının sağlanması için önce ABD Doları para birimine göre verilmiştir. Yeni Türk Lirasına çevirme işlemlerinde ise, aylar itibariyle ithalat ve ihracat ağırlıklı ortalama kur değerleri kullanılmıştır.

Yayının karar alıcılar, araştırmacılar ve diğer kullanıcılara yararlı olacağına inanıyoruz.

**FOREWORD**

Rest of the world account is a statistical statement that systematically summarizes for a specific time period, the economic transaction of an economy with the rest of the world. Rest of the world account is also known as the external transaction account, which covers transactions between resident and non-resident institutional units. An external transaction account is the accountancy of all rest of the world for the country.

Rest of the world accounts has been based on prepared balance of payments according to International Monetary Found (IMF) fifth manual by Central Bank of the Republic of Turkey (CBRT). "The external accounts of goods and services", "the external account of primary incomes and current transfers", "the capital accounts" and "the financial accounts" which are the some tables of the rest of the world accounts are obtained from the balance of payments items. Afterwards, CBRT will have been completed detailed International Investment Position, Other changes in assets accounts and External assets and liabilities account which are the last chains of the rest of the world accounts will be completed.

This publication covers rest of the world accounts for 2000-2005. Revised figures in balance of payments has been reflected in the rest of the world account for the year 2000-2005. 2005 figures are provisional.

Balance of payments statistics in Turkey is prepared with "US Dollars" by CBRT. So that first of all rest of the world accounts are constructed with US Dollars for consistency. And than monthly weighted exports and imports foreign exchange is used to convert New Turkish Liras.

I believe that this publication will be beneficial to decision-makers, researchers and all users of statistics.



**Doç. Dr. Ömer DEMİR**  
Başkan  
President

## İÇİNDEKİLER

## CONTENTS

|  | Sayfa<br>Page |   |  |
|--|---------------|---|--|
| <b>Önsöz</b> .....   | <b>III</b>    | <b>Foreword</b> .....   |  |
| <b>İçindekiler</b> .....   | <b>V</b>      | <b>Contents</b> .....   |  |
| <b>Açıklama</b> .....  | <b>VII</b>    | <b>Explanation</b> .....  |  |
| 1. Giriş .....   | <b>VII</b>    | 1. Introduction .....   |  |
| 2. Tarihçe.....  | <b>VII</b>    | 2. History.....   |  |
| 3. Dış Alem Tablolarını Hesaplama Yöntemi.....                                     | <b>VIII</b>   | 3. Methods for Calculation of the Rest of the World Accounts...                     |  |
| 1. Mal ve hizmetlerin dış işlemler hesabı .....                                    | <b>VIII</b>   | 1. The external account of goods and services .....                                 |  |
| 2. Birincil gelirlerin ve cari transferlerin dış işlemler hesabı .....             | <b>IX</b>     | 2. The external account of primary incomes and current transfers .....              |  |
| 3. Dış birikim hesapları .....   | <b>X</b>      | 3. External accumulation accounts .....   |  |
| 4. Dış aktif ve pasifler hesabı .....  | <b>XIII</b>   | 4. External assets and liabilities account .....                                    |  |
| 4. Sınıflamalar.....   | <b>XIII</b>   | 4. Classifications.....   |  |
| 5. Simge ve Kısaltmalar.....   | <b>XIII</b>   | 5. Symbol and Abbreviations.....  |  |
| <b>Grafik</b>  |               | <b>Graph</b>  |  |
| 1. Dış alem denge kalemleri.....   | <b>1</b>      | 1. Rest of the world account balancing items.....                                   |  |
| <b>Tablo</b>   |               | <b>Table</b>  |  |
| 1. Dış alem denge kalemleri.....   | <b>1</b>      | 1. Rest of the world account balancing items.....                                   |  |
| 2. Mal ve hizmetlerin dış işlemler hesabı (Milyon \$).....                         | <b>2</b>      | 2. The external account of goods and services (Million \$) .....                    |  |
| 3. Mal ve hizmetlerin dış işlemler hesabı (YTL).....                               | <b>6</b>      | 3. The external account of goods and services (TRY).....                            |  |
| 4. Birincil gelirlerin ve cari transferlerin dış işlemler hesabı (Milyon \$) ..... | <b>10</b>     | 4. The external account of primary incomes and current transfers (Million \$) ..... |  |
| 5. Birincil gelirlerin ve cari transferlerin dış işlemler hesabı (YTL) .....       | <b>14</b>     | 5. The external account of primary incomes and current transfers (TRY) .....        |  |
| 6. Sermaye hesabı (Milyon \$) .....  | <b>18</b>     | 6. Capital account (Million \$).....  |  |
| 7. Sermaye hesabı (YTL) .....  | <b>22</b>     | 7. Capital account (TRY) .....  |  |
| 8. Mali hesap (Milyon \$) .....  | <b>26</b>     | 8. Financial account (Million \$).....  |  |
| 9. Mali hesap ( YTL) .....   | <b>32</b>     | 9. Financial account (TRY) .....  |  |

**AÇIKLAMA****1. GİRİŞ**

Birleşmiş Milletlerce 1993 yılında yayımlanan Ulusal Hesaplar Sistemi'nde (UHS'93) Ulusal Hesaplar; üretim hesabı, gelirin dağılımı ve kullanımı hesapları, birikim hesapları, bilanço hesapları ve dış alem hesapları (dış işlemler hesabı) olmak üzere beş ana hesaptan oluşmaktadır. Dış işlemler hesabı aynı zamanda bu dört ana hesabı destekleyen bir hesaptır.

UHS'93'e göre dış alem hesapları aşağıdaki alt hesaplardan oluşur:

1. Mal ve hizmetlerin dış işlemler hesabı
2. Birincil gelirlerin ve cari transferlerin dış işlemler hesabı
3. Dış birikim hesapları
  - 3.1. Sermaye hesabı
  - 3.2. Mali hesap
  - 3.3. Aktiflerdeki diğer değişikliklerin hesabı
    - 3.3.1. Aktiflerin hacmindeki diğer değişiklikler hesabı
    - 3.3.2. Yeniden değerlendirme hesabı
4. Dış aktif ve pasifler hesabı
  - 4.1. Açılış bilançosu
  - 4.2. Bilançodaki değişiklikler
  - 4.3. Kapanış bilançosu

**2. TARİHÇE**

Türkiye İstatistik Kurumu'nda (TÜİK) dış alem hesaplarının oluşturulmasına ilk olarak 1966 yılında başlanmış ve 1979 yılına kadar düzenli olarak hazırlanmıştır. Bu dönemde dış alem hesapları oluşturulurken TCMB ve Hazine ve Dış Ticaret Müsteşarlığı verilerinden yararlanılmıştır. Dış alem hesapları 1980-1983 yılları için bir bütün olarak hazırlanamamış, Devlet İstatistik Enstitüsü'nün (DİE) kullandığı toplam mal ve hizmet ihracı ve ithali ile dış alem net faktör gelirleri, ödemeler dengesinin ilgili kalemlerinden elde edilmiştir.

TCMB 1995 yılında IMF (1993) ödemeler dengesi beşinci el kitabı standartlarına uygun ödemeler dengesi istatistiklerini ayrıntılı olarak 1984 yılı verilerine kadar aylık, üçer aylık ve yıllık olarak hazırlamıştır. 1984-2000 yıllarına ait

**EXPLANATION****1. INTRODUCTION**

In the System of National Accounts published by United Nations in 1993 (SNA-93), national accounts covers five main accounts which are the production accounts, the generation, distribution and redistribution of income accounts, consumption and accumulation accounts, balance sheets and rest of the world accounts (external transactions). External transaction accounts support and help these four main accounts.

The rest of the world accounts comprise those categories of accounts in SNA'93:

1. The external accounts of goods and services
2. The external account of primary incomes and current transfers
3. The external accumulation accounts
  - 3.1. The capital accounts
  - 3.2. The financial accounts
  - 3.3. The changes in assets accounts
    - 3.3.1. Other changes in volume of assets accounts
    - 3.3.2. Revaluation account
4. The external assets and liabilities account
  - 4.1. Opening balance sheets
  - 4.2. The changes in the value of those assets and liabilities between the opening and closing balance sheets
  - 4.3. Closing balance sheets

**2. HISTORY**

Formation of the rest of the world accounts of Turkey is constructed in 1966 by Turkish Statistical Institute (TURKSTAT) and then up to 1979 is prepared regularly. Data sources of formation of the rest of the world accounts were the CBRT and the Under-secretary of Treasury and Foreign Trade. Rest of the world accounts were not prepared completely during 1980-1983, only imports and exports of the goods and services values, and net factor incomes from the rest of the world value, which are used by State Institute of Statistics (SIS), were obtained related figures of balance of payments.

CBRT has been preparing detailed balance of payments monthly, quarterly and yearly according to IMF (1993) fifth manual, since 1995, these tables are prepared backward 1984. Rest of the world accounts obtained from the balance of payments statistics, for the year 1984-2000 was

dış alem hesaplamaları 2002 yılında ödemeler dengesi istatistiklerine göre, kitap halinde yayımlanmıştır. 2003 yılından itibaren dış alem hesapları haber bültenleri yoluyla yayınlanmaktadır. Her beş yılda bir de yayın halinde basılmaktadır.

### 3. DIŞ ALEM TABLOLARININ HESAPLAMA YÖNTEMİ

Ödemeler dengesi ve ilgili uluslararası yatırım pozisyonu verileri ile Ulusal Hesaplar Sistemi arasında bağlantılar vardır. Ödemeler dengesi ve uluslararası yatırım pozisyonu verileri önce derlenir ve sistemdeki dış alem hesapları bileşenlerine aktarılır. Ödemeler dengesi TCMB tarafından derlenmekte olup ilgili dış alem hesapları, ödemeler dengesine göre tabloleştirilmiştir. Ancak uluslararası yatırım pozisyonlarına ait verilerin ayrıntılı olarak derlenememesinden dolayı aktiflerdeki diğer değişiklikler hesabı ve dış aktifler ve pasiflere ait tablolar hazırlanamamıştır.

#### 1. Mal ve Hizmetlerin Dış İşlemler Hesabı

Mal ve hizmetlerin dış hesabı tablosunun kaynaklar kısmında "malların ithalatı" ve "hizmetlerin ithalatı" vardır ve bu kalemler, toplam ekonomi tarafından kazanılan mal ve hizmet ithaline karşılık gelmektedir. Kullanımlar kısmında toplam ekonomi tarafından dış aleme arz edilen (malların ihracatı ve hizmetlerin ihracatı) mal ve hizmetler gösterilir. Mal ve hizmetlerin dış işlemler hesabının denge kalemi "mal ve hizmetlerin dış dengesi" olarak tabloda yer almaktadır.

**Malların ihracatı (P.61):** Malların ihracatı değeri; ödemeler dengesinin birinci hesabı olan cari hesabın mallar ve hizmetler başlığı altındaki mallara ait verilerden elde edilir. TÜİK, mal ihracatını FOB değerinden hesaplamaktadır, bu değere düzeltme kalemleri eklenerek ödemeler dengesindeki mal ihracatı değerine ulaşmaktadır.

**Hizmetlerin ihracatı (P.62):** Hizmet ihracatına ait veriler, ödemeler dengesinin cari hesabında kapsanan hizmetlere ait verilerden elde edilir. Taşımacılık, turizm, haberleşme, inşaat, sigorta, mali, bilgisayar ve bilgi işlem, telif hakkı ve lisans ücretleri, kişisel, kültürel ve eğlence hizmetleri, başka yerde sınıflandırılmayan devlet hizmetleri ve diğer hizmetler, hizmetlerin ihracatının alt kalemleridir.

published in 2002. Rest of the world account has been announced via press release after 2003. It has been published as a book in every five year.

### 3. METHODS FOR CALCULATION OF THE REST OF THE WORLD TABLES

The balance of payments accounts and related data on the international investment position are closed linked to the over all System of National Accounts. The balance of payments and international investment position are compiled first, and subsequently incorporated in relevant external account components of the rest of the world account of the system. Balance of payments are compiled by the CBRT and relevant external accounts components are tabled but international investment position has not been completed yet, so that other changes in assets accounts and external assets and liabilities has not been prepared yet.

#### 1. The External Account of Goods and Services

The external account for goods and services has the resources side of the flows "imports of goods" and "imports of services", which collectively represent the goods and services acquired by the total economy and conversely on the uses side the goods and services supplied by the total economy (represented by the "exports of goods" and "exports of services") to the rest of the world. The external account of goods and services has a balancing item called "external balance of goods and services".

**Exports of goods (P.61):** Exports of goods is the credit part of goods, which is the first component of current accounts in balance of payments. This value is equal to exports valued FOB by the TURKSTAT plus adjustment items values which are the part of goods in the balance of payments.

**Exports of services (P.62):** Exports of services includes transportation, travel, communication services, construction services, financial services, computer and information services and license fees, business services, personal, cultural and recreational services, government services, n.i.e, which are the components of services which is the credit part of current accounts of the balance of payments.

**Malların ithalatı (P.71):** Malların ithalat değeri; ödemeler dengesinin birinci hesabı olan cari hesabın mallar ve hizmetler başlığı altındaki mallara ait verilerden elde edilir. Mal ithalatı FOB değerlidir. Mal ithalatına ait CIF değer TÜİK tarafından hesaplanmaktadır. Mal ithalatının CIF değerinden FOB değerine geçiş işlemi, TCMB tarafından hesaplanmaktadır

**Hizmetlerin ithalatı (P.72):** Hizmetlerin ithalatı, ödemeler dengesinin cari hesabında kapsanan hizmetlere ait verilerden elde edilir. Taşımacılık, turizm, haberleşme, inşaat, sigorta, mali, bilgisayar ve bilgi işlem, telif hakkı ve lisans ücretleri, kişisel, kültürel ve eğlence hizmetleri, başka yerde sınıflandırılmayan devlet hizmetleri ve diğer hizmetler, hizmetlerin ithalatının alt kalemleridir.

**Mal ve hizmetlerin dış dengesi (B.11):** Mal ve hizmetlerin dış işlemler hesabının denge kalemi olan mal ve hizmetlerin dış dengesi; mal ve hizmetlerin ithalatından, mal ve hizmetlerin ihracatının çikartılmasıyla elde edilir.

## 2. Birincil Gelirlerin ve Cari Transferlerin Dış İşlemler Hesabı

Birincil gelirler ve cari transferlerin dış işlemler hesabında kaynaklar kısmında, dış alem tarafından kabul edilen (toplam ekonomiden ödenen) ve kullanımlar kısmında, dış alemden ödenen (toplam ekonominin kabul ettiği): (a) çalışanlara yapılan ödemeler, (b) ithalat ve üretim üzerindeki vergiler eksi sübvansiyonlar; (c) mülk geliri; (d) gelir, servet vb. üzerindeki cari vergiler, (e) sosyal katkı ve faydalar; (f) diğer cari transferler ve emeklilik fonlarında hanehalkının net öz varlığındaki değişiklik için düzeltme alt başlıklarından meydana gelir. (a)'dan (c)'ye kadar olan maddeler birincil gelirleri, (d)'den (f)'ye kadar olan maddeler toplam ekonomi için ikincil gelirleri yani transferleri vermektedir.

Mal ve hizmetlerin dış dengesi ile beraber (a)'dan (f)'ye kadar olan maddeler "cari dış denge" olarak adlandırılan denge kalemini verir.

**Mülk geliri (D.4):** Mülk gelirine ait veri, ödemeler dengesinin cari hesabının gelir, bölümündeki yatırım gelirinden elde edilir. Kaynaklar kısmındaki mülk geliri, ödemeler dengesindeki "giriş'e ve kullanımlar kısmındaki mülk geliri, ödemeler dengesindeki "çıkış'a karşılık gelmektedir.

**Imports of goods (P.71):** Imports of goods is the debit part of goods, which is the first component of current accounts in balance of payments. Imports of goods are CIF valued by TURKSTAT and this value is converted to FOB value by the CBRT.

**Imports of services (P.72):** Imports of services includes transportation, travel, communication services, construction services, financial services, computer and information services and license fees, business services, personal, cultural and recreational services, government services, n.i.e, which are the components of services which is the debit part of current accounts of the balance of payments.

## External balance of goods and services

**(B.11):** The external account of goods and services has a balancing item called "external balance of goods and services" which is the difference between imports of goods and services and exports of goods and services

## 2. The External Account of Primary Incomes and Current Transfers

The external account of primary incomes and current transfers covers, on the resources side, as receivables by the rest of the world (payables by the total economy), and, on the uses side, as payables by the rest of the world (receivables by the total economy): (a) compensation of employees, (b) taxes minus subsidies on production and imports, (c) property income, (d) current taxes on income, wealth, etc., (e) social contributions and benefits, and (f) other current transfers. Items (a) through (c) are reflected in the primary distribution of income account and items (d) through (f) are reflected in the secondary distribution of income account in respect of the resident sectors, as well as the accounts for the total economy.

Together with the external balance of goods and services, the transaction in items (a) through (f) yield a balancing item "current external balance".

**Property income (D.4):** This value is equal to investment income which is the component of income in balance of payments. Property income, on the uses is equal to "credit" part of balance of payments and also on the resources side is equal to "debit" part of the balance of payments.



**Cari transferler (D.5):** Cari transferler, ödemeler dengesinde aşağıdaki ana başlıklar halinde sınıflandırılmıştır:

Cari transferler;  
Genel devlet  
Diğer (özel)  
İşçi gelirleri  
Diğer transferler

Dış işlemler tablosundaki cari transferler de, ödemeler dengesine ait cari transferlerin sınıflandırmasına göre yapılmıştır.

**Cari dış denge (B.12):** Cari dış denge = mal ve hizmetlerin dış dengesi + birincil gelir ve cari transferlerin kaynakları - birincil gelir ve cari transferlerin kullanımlarıdır. Cari dış denge, ödemeler dengesindeki cari hesaba eşittir.

### 3. Dış Birikim Hesapları

Dış birikim hesapları üç alt hesaptan oluşur; birincisi sermaye hesabı, ikincisi mali hesaptır. Bu iki hesap ödemeler dengesinde sermaye ve mali hesaplar adı altında kapsamaktadır. Üçüncü hesap ise aktiflerdeki diğer değişiklikler hesabıdır. Bu hesap, aktiflerin hacmindeki diğer değişiklikler hesabı ve yeniden değerlendirme hesabı olmak üzere iki alt hesaba ayrılır.

**3.1 Sermaye hesabı:** Yerleşik ve yerleşik olmayanlar arasındaki mali olmayan aktif değerlerin elde edilmesi veya çıkarılması ve tasarruf ve sermaye transferleri nedeniyle net değerdeki değişiklikleri göstermektedir. Ödemeler dengesindeki sermaye hesabı ile dış birikim hesaplarının sermaye hesabı aynıdır. Ödemeler dengesinde 2002–2005 yıllarında sermaye hesabında her hangi bir değişim olmamıştır.

**3.2 Mali hesap:** Yerleşikler ve dış alem arasındaki tüm mali işlemleri kapsar. Mali hesap, aktiflerdeki değişiklikler ve pasiflerdeki ve net değerdeki değişiklikler olmak üzere iki bölümden oluşur.

**a) Aktiflerdeki değişiklikler:** Mali hesabın aktiflerindeki değişime ait veriler, ödemeler dengesinin mali hesabının varlıklar sütununa ait verilerden elde edilir.

**Current transfers (D.5):** Current transfers are classified in the balance of payments as follow:

Current transfers  
General government  
Other (private)  
Workers' remittances  
Other transfers

Current transfers in the rest of the world account are classified according to current transfers of balance of payments.

**Current external balance (B.12):** Current external balance = external balance of goods and services + resources side of external account of primary and current transfers - uses side of external account of primary and current transfers. Current external balance is equal to current account of balance of payments.

### 3. External Accumulation Accounts

External accumulation accounts cover three sub accounts. There are two pairs of external accumulation accounts: first the capital account and the financial account, which together comprise the capital and financial account of the balance of payments, secondly the other changes in assets accounts, comprising two types of accounts which are the other changes in volume of assets account and revaluation account.

**3.1 Capital account:** The capital account covers, on the changes in liabilities side, capital transfers receivable and payable, and on the change in assets side, acquisitions less disposals of non-produced, non financial assets between non residents and residents. The capital account in the balance of payments is identical with capital account of the external accumulation accounts. Balance of payment statistics in 2000-2005, all capital account items are zero.

**3.2 Financial account:** It records all transactions in financial assets between the rest of the world and resident units. Financial account has two parts, which are changes in assets and changes in liabilities and net worth.

**a) Changes in assets:** Data of this part are obtained from assets of financial accounts of balance of payments.

**Parasal altın ve Özel Çekme Hakları (SDR) (F.1):** Ödemeler dengesindeki rezervlerdeki uluslararası altın ve özel çekme haklarına ait verilerin toplamına eşittir.

**Para ve mevduatlar (F.2):** Diğer yatırıma ait nakit ve mevduat, fondaki rezervlere ait nakit ve mevduat kalemi, serbest döviz mevcutlarına ait nakit ve mevduat kalemi ve diğer alacaklara ait nakit ve mevduat kalemi toplamlarına eşittir.

**Hisse senedi dışındaki menkul değerler (F.3):** Portföy yatırıma ait borç tahvilleri, menkul kıymetlere ait tahvil ve bonolar ve para piyasası araçlarına ait menkul kıymetlerin değerlerinin toplamından oluşmaktadır.

**Borçlar (F.4):** Varlıklardaki krediler ve fondaki rezervlere ait ödünç verme toplamına eşittir.

**Hisse senetleri ve diğer öz varlık (F.5):** Bağlı kuruluşlardan alacaklar (yurt dışındaki doğrudan yatırımların alt kalemi), tekrar yatırım kazançları (yurt dışındaki doğrudan yatırımların alt kalemi), doğrudan yatırımcıdan alacaklar (yurt içindeki doğrudan yatırımların alt kalemi), portföy yatırımların hisse senetleri ve diğer öz varlıklar toplamına eşittir.

**Sigorta teknik rezervleri (F.6):** Ödemeler dengesi istatistikleri, diğer yatırımlara ait diğer aktiflerin bu ayrıntısını verememektedir.

**Alınabilir diğer hesaplar (F.7):** Bağlı kuruluşlardan alacaklar (yurtdışındaki doğrudan yatırımların alt kalemi), doğrudan yatırımcıdan alacaklar (yurt içindeki doğrudan yatırımların alt kalemi), ticari krediler ve diğer aktifler (diğer yatırımların alt kalemi) toplamına eşittir.

**b) Pasiflerdeki ve net değerdeki değişiklikler:** Bu bölümdeki veriler, ödemeler dengesinin mali hesapların yükümlülüklerine ait verilerden elde edilir.

**Para ve mevduatlar (F.2):** Ödemeler dengesindeki diğer yatırıma ait nakit ve mevduatlar kalemine eşittir.

**Hisse senedi dışındaki menkul değerler (F.3):** Portföy yatırıma ait borç tahvillerine karşılık gelmektedir.

**Monetary gold and Special Drawings rights (SDR's) (F.1):** This value is equal to monetary gold plus special drawing rights which are the component of reserve assets of balance of payments.

**Currency and deposits (F.2):** Sum of items currency and deposits (part of other investment) and deposits (part of reserve position in the fund), currency and deposits (part of foreign exchange), and currency and deposits (part of other reserve claims).

**Securities other than shares (F.3):** Sum of items debt securities (part of portfolio investment), bond and notes (part of foreign exchange), money market instruments and financial derivatives (part of foreign exchange).

**Loans (F.4):** Sum of items loans (part of other investment) and loans (part of reserve position in the fund).

**Shares of other equity (F.5):** Sum of items equity capital: claims on affiliated enterprises (part of direct investment abroad), reinvested earnings (part of direct investment abroad), equity capital: claims on direct investors (part of direct investment in reporting economy), equity securities (part of portfolio investment) and equities (part of reserve assets foreign exchange and other claims).

**Insurance technical reserves (F.6):** This value is the part of other investment but these values are zero in balance of payments.

**Other accounts receivables (F.7):** Sum of items: other claims on affiliated enterprises (part of direct investment abroad), other claims on direct investor (part of direct investment in the reporting economy) trade credits and other assets which are the part of other investment.

**b) Changes in liabilities and net worth:** Data of this part are obtained from liabilities of financial accounts of the balance of payments.

**Currency and deposits (F.2):** Currency and deposits that is the part of liabilities in balance of payments.

**Securities other than shares (F.3):** Debt securities which is the part of portfolio investment.

**Borçlar (F.4):** Yükümlülüklerdeki kredilere karşılık gelmektedir.

**Hisse senetleri ve diğer öz varlık (F.5):** Hisse senetleri(yurt dışındaki doğrudan yatırımların bağlı kuruluşlara yükümlülüklerine ait alt kalem), hisse senetleri (doğrudan yatırımcıya yükümlülükler-yurtiçindeki doğrudan yatırımların alt kalemi), yeniden yatırıma dönüştürülen gelirlerin yükümlülükleri, portföy yatırımların hisseleri toplamına karşılık gelmektedir.

**Sigorta teknik rezervleri (F.6):** Ödemeler dengesi istatistikleri, diğer yatırımlara ait diğer yükümlülüklerin bu ayrımını verememektedir.

**Alınabilir diğer hesaplar (F.7):** Bağlı kuruluşlara yükümlülükler (yurtdışındaki doğrudan yatırımların alt kalemi), doğrudan yatırımcıya yükümlülükler(yurt içindeki doğrudan yatırımların alt kalemi), ticari krediler (diğer yatırımların alt kalemi) ve diğer yükümlülükler toplamına eşittir.

**İstatistiki hata:** Mali hesabın pasiflerindeki değişimler ve net değerdeki değişimlerden aktiflerdeki değişim çıkarıldıktan sonra net ödünç verme/net ödünç alma eklenerek elde edilir.

Teorik olarak istatistiki hatanın "0" olması gerekmektedir. Uygulamada ödemeler dengesinde dengesizlik bulunmaktadır. Ödemeler dengesindeki dengesizlik dış işlemler tablosuna da yansır. Bu nedenle dengeleyici kalem olarak "istatistiki hata" tabloya eklenmiştir. Bu değer ödemeler dengesindeki "net hata noksan"a karşılık gelmektedir.

**Net borç verme (+) / net borç alma (-) (B.9):** Mali hesabın denge kalemidir. Mali hesabın pasiflerindeki ve net değerdeki değişimlerden aktiflerdeki değişim çıkartıldıktan sonra net hata ve noksan ilave edilerek bulunur. Eğer sermaye hareketleri yoksa cari dış dengeye eşit olmaktadır.

**3.3 Aktiflerdeki Diğer Değişiklikler Hesabı:** Bu hesap, TCMB tarafından uluslararası yatırım pozisyonlarına ait verilerin daha ayrıntılı olarak hazırlanmasından sonra oluşturulacaktır.

**4. Dış Aktif ve Pasifler Hesabı:** Bu hesap, TCMB tarafından uluslararası yatırım pozisyonlarına ait verilerin daha ayrıntılı olarak hazırlanmasından sonra oluşturulacaktır.

#### 4. SINIFLAMALAR

Dış alem hesapları hazırlanırken Ulusal Hesaplar

**Loans (F.4):** Loans liabilities in the balance of payments.

**Shares of other equity (F.5):** Sum of items equity capital; liabilities to affiliated enterprises (part of direct investment abroad), equity capital; liabilities to direct investors (part of direct investment in reporting economy), reinvested earnings (part of direct investment in reporting economy) and equity securities (part of portfolio investment).

**Insurance technical reserves (F.6):** This value is the part of other investment but these values are zero in the Balance of Payments.

**Other accounts receivables (F.7):** Sum of items other liabilities of direct investors (part of direct investment abroad), other liabilities to direct investors (part of direct investment in the reporting economy), trade credits (part of other investment) and other liabilities in the Balance of Payments.

**Statistical discrepancy:** Changes in liabilities and net worth minus changes in assets plus net lending/net borrowing gives the statistical discrepancy.

Statistical discrepancy must be zero theoretically. Inequality in the balance of payments reflects external accounts so that statistical discrepancy is added in the table. Statistical discrepancy corresponds to net errors and omissions in the balance of payments.

**Net lending (+) / net borrowing (-) (B.9):** This is the balance items of financial accounts. This value is equal to changes in liabilities and net worth minus changes in assets. Net lending / net borrowing is equal to current external balance, if capital account is zero.

**3.3 Other Changes in Assets Account:** This Account will be calculated after international investment position is prepared by the CBRT.

**4. External Assets and Liabilities Account:** This Account will be calculated after international investment position is prepared by the Central Bank.

#### 4. CLASIFICACIONES

Classifications which are defined in the System of National Accounts (1993) (SNA) is also used for

Sistemi'nde (UHS'93) kullanılan sınıflamalar kullanılmaktadır. Dış alem hesaplamalarına geçiş tablolarında IMF "Ödemeler Dengesi Beşinci El Kitabı"nda kullanılan sınıflamalara göre oluşturulan ödemeler dengesi istatistikleri kullanılmaktadır.

Rest of the World Accounts. Classifications of the balance of payments statistics which is defined in the IMF "Balance of Payments Statistics fifth manual" is also used for the rest of the world accounts tables.

### 5. SİMGE VE KISALTMALAR

Bilgi elde edilememiştir  
Bilgi yoktur  
Bilgi geçicidir

...  
-  
\*

### 5. SYMBOL AND ABBREVIATIONS

Data not available  
Denotes magnitude nil  
Data is provisional

Ulusal Hesaplar Sistemi  
Uluslararası Para Fonu  
Gemide Teslim  
Maliyet, Sigorta, Taşıma,  
Türkiye İstatistik Kurumu  
Türkiye Cumhuriyeti Merkez Bankası  
Yeni Türk Lirası  
Özel Çekme Hakları  
Devlet İstatistik Enstitüsü

|             |                 |  |
|-------------|-----------------|--|
| <b>UHS</b>  | <b>SNA</b>      | System of National Accounts            |
| <b>IMF</b>  | <b>IMF</b>      | International Monetary Fund            |
| <b>FOB</b>  | <b>FOB</b>      | Free on Board                          |
| <b>CIF</b>  | <b>CIF</b>      | Cost, insurance, freight               |
| <b>TÜİK</b> | <b>TURKSTAT</b> | Turkish Statistical Institute          |
| <b>TCMB</b> | <b>CBRT</b>     | Central Bank of the Republic of Turkey |
| <b>YTL</b>  | <b>TRY</b>      | New Turkish Liras                      |
| <b>SDR</b>  | <b>SDRs</b>     | Special Drawing Rights                 |
| <b>DİE</b>  | <b>SIS</b>      | State Institute of Statistics          |

**1. Dış alem denge kalemleri**

Rest of the world account balancing items

|      | <b>B.11 Mal ve hizmetlerin dış dengesi</b>  |                | <b>B.12 Cari dış denge</b>    |                |
|------|---|----------------|-------------------------------|----------------|
|      | B.11 External balance of goods and services |                | B.12 Current external balance |                |
|      | <b>Milyon \$</b>                            | <b>YTL</b>     | <b>Milyon \$</b>              | <b>YTL</b>     |
|      | Million \$                                  | TRY            | Million \$                    | TRY            |
| 2000 | 10 593                                      | 6 619 733 077  | 9 821                         | 6 157 184 596  |
| 2001 | - 5 399                                     | -7 498 372 483 | - 3 392                       | -4 862 677 264 |
| 2002 | - 596                                       | -1 014 324 734 | 1 524                         | 2 160 254 213  |
| 2003 | 3 506                                       | 6 078 005 295  | 8 036                         | 12 945 593 019 |
| 2004 | 11 094                                      | 15 669 609 951 | 15 604                        | 22 096 015 313 |
| 2005 | 18 959                                      | 25 524 849 301 | 23 235                        | 31 288 607 137 |

**1.Dış alem denge kalemleri**

Rest of the world account balancing items

Milyar \$ -Billions \$

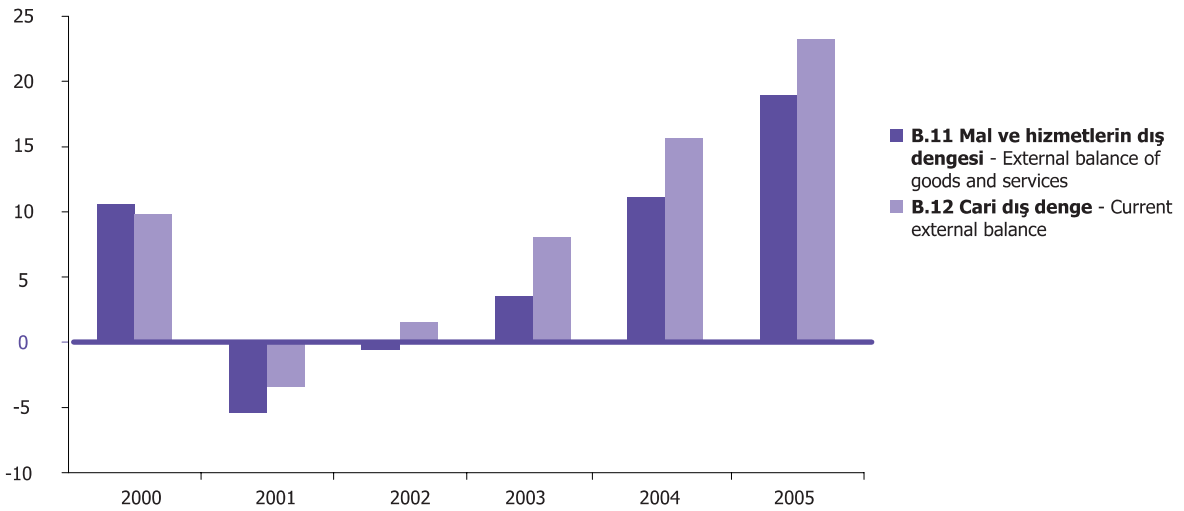

## 2. Mal ve hizmetlerin dış işlemler hesabı

Milyon \$

|  | Toplam<br>Total | Ocak<br>January | Şubat<br>February | Mart<br>March | Nisan<br>April | Mayıs<br>May | Haziran<br>June |
|--|-----------------|-----------------|-------------------|---------------|----------------|--------------|-----------------|
| <b>2000<sup>(1)</sup> Kullanımlar</b>      | <b>60 833</b>   | <b>3 803</b>    | <b>4 596</b>      | <b>4 910</b>  | <b>4 972</b>   | <b>5 307</b> | <b>5 604</b>    |
| P.6 Mal ve hizmetlerin ihracatı            | 50 240          | 3 368           | 3 583             | 3 700         | 3 964          | 4 336        | 4 395           |
| P.61 Malların ihracatı                     | 30 721          | 2 293           | 2 500             | 2 549         | 2 696          | 2 532        | 2 526           |
| P.62 Hizmetlerin ihracatı                  | 19 519          | 1 075           | 1 083             | 1 151         | 1 268          | 1 804        | 1 869           |
| <b>B.11 Mal ve hizmetlerin dış dengesi</b> | <b>10 593</b>   | <b>435</b>      | <b>1 013</b>      | <b>1 210</b>  | <b>1 008</b>   | <b>971</b>   | <b>1 209</b>    |
| <b>Kaynaklar</b>                           | <b>60 833</b>   | <b>3 803</b>    | <b>4 596</b>      | <b>4 910</b>  | <b>4 972</b>   | <b>5 307</b> | <b>5 604</b>    |
| P.7 Mal ve hizmetlerin ithalatı            | 60 833          | 3 803           | 4 596             | 4 910         | 4 972          | 5 307        | 5 604           |
| P.71 Malların ithalatı                     | 52 680          | 3 117           | 3 851             | 4 102         | 4 319          | 4 480        | 4 778           |
| P.72 Hizmetlerin ithali                    | 8 153           | 686             | 745               | 808           | 653            | 827          | 826             |
| <b>2001 Kullanımlar</b>                    | <b>44 204</b>   | <b>4 358</b>    | <b>3 813</b>      | <b>3 326</b>  | <b>3 284</b>   | <b>3 834</b> | <b>3 735</b>    |
| P.6 Mal ve hizmetlerin ihracatı            | 49 603          | 3 610           | 3 950             | 3 694         | 4 066          | 4 538        | 4 275           |
| P.61 Malların ihracatı                     | 34 373          | 2 446           | 2 795             | 2 823         | 2 927          | 3 097        | 2 753           |
| P.62 Hizmetlerin ihracatı                  | 15 230          | 1 164           | 1 155             | 871           | 1 139          | 1 441        | 1 522           |
| <b>B.11 Mal ve hizmetlerin dış dengesi</b> | <b>-5 399</b>   | <b>748</b>      | <b>- 137</b>      | <b>- 368</b>  | <b>- 782</b>   | <b>- 704</b> | <b>- 540</b>    |
| <b>Kaynaklar</b>                           | <b>44 204</b>   | <b>4 358</b>    | <b>3 813</b>      | <b>3 326</b>  | <b>3 284</b>   | <b>3 834</b> | <b>3 735</b>    |
| P.7 Mal ve hizmetlerin ithalatı            | 44 204          | 4 358           | 3 813             | 3 326         | 3 284          | 3 834        | 3 735           |
| P.71 Malların ithalatı                     | 38 106          | 3 770           | 3 315             | 2 854         | 2 800          | 3 270        | 3 034           |
| P.72 Hizmetlerin ithali                    | 6 098           | 588             | 498               | 472           | 484            | 564          | 701             |
| <b>2002 Kullanımlar</b>                    | <b>53 568</b>   | <b>3 532</b>    | <b>3 226</b>      | <b>4 129</b>  | <b>4 496</b>   | <b>4 490</b> | <b>4 204</b>    |
| P.6 Mal ve hizmetlerin ihracatı            | 54 164          | 3 446           | 3 355             | 4 043         | 3 999          | 4 512        | 4 334           |
| P.61 Malların ihracatı                     | 40 124          | 2 830           | 2 715             | 3 284         | 3 127          | 3 297        | 3 023           |
| P.62 Hizmetlerin ihracatı                  | 14 040          | 616             | 640               | 759           | 872            | 1 215        | 1 311           |
| <b>B.11 Mal ve hizmetlerin dış dengesi</b> | <b>- 596</b>    | <b>86</b>       | <b>- 129</b>      | <b>86</b>     | <b>497</b>     | <b>- 22</b>  | <b>- 130</b>    |
| <b>Kaynaklar</b>                           | <b>53 568</b>   | <b>3 532</b>    | <b>3 226</b>      | <b>4 129</b>  | <b>4 496</b>   | <b>4 490</b> | <b>4 204</b>    |
| P.7 Mal ve hizmetlerin ithalatı            | 53 568          | 3 532           | 3 226             | 4 129         | 4 496          | 4 490        | 4 204           |
| P.71 Malların ithalatı                     | 47 407          | 3 159           | 2 783             | 3 633         | 3 880          | 3 974        | 3 635           |
| P.72 Hizmetlerin ithali                    | 6 161           | 373             | 443               | 496           | 616            | 516          | 569             |

(1) Ödemeler Dengesi istatistiklerinde yapılan revize çalışmaları nedeniyle, "Dış Alem Hesapları 1984-2000" yayınından farklıdır.

## 2. The external account of goods and services

Million \$

| Temmuz<br>July | Ağustos<br>August | Eylül<br>September | Ekim<br>October | Kasım<br>November | Aralık<br>December |   |
|----------------|-------------------|--------------------|-----------------|-------------------|--------------------|---|
| <b>5 307</b>   | <b>5 358</b>      | <b>5 069</b>       | <b>5 408</b>    | <b>5 790</b>      | <b>4 709</b>       | Uses 2000 <sup>(1)</sup>                    |
| 4 733          | 4 540             | 4 760              | 4 568           | 4 254             | 4 039              | P.6 Exports of goods and services           |
| 2 545          | 2 286             | 2 688              | 2 569           | 2 811             | 2 726              | P.61 Exports of goods                       |
| 2 188          | 2 254             | 2 072              | 1 999           | 1 443             | 1 313              | P.62 Exports of services                    |
| <b>574</b>     | <b>818</b>        | <b>309</b>         | <b>840</b>      | <b>1 536</b>      | <b>670</b>         | B.11 External Balance of Goods and Services |
| <b>5 307</b>   | <b>5 358</b>      | <b>5 069</b>       | <b>5 408</b>    | <b>5 790</b>      | <b>4 709</b>       | Resources                                   |
| 5 307          | 5 358             | 5 069              | 5 408           | 5 790             | 4 709              | P.7 Imports of goods and services           |
| 4 574          | 4 771             | 4 493              | 4 851           | 5 163             | 4 181              | P.71 Imports of goods                       |
| 733            | 587               | 576                | 557             | 627               | 528                | P.72 Imports of services                    |
| <b>3 876</b>   | <b>3 793</b>      | <b>3 538</b>       | <b>3 458</b>    | <b>3 637</b>      | <b>3 552</b>       | Uses 2001                                   |
| 4 423          | 4 678             | 4 458              | 4 363           | 3 991             | 3 557              | P.6 Exports of goods and services           |
| 2 699          | 2 856             | 2 876              | 3 107           | 3 125             | 2 869              | P.61 Exports of goods                       |
| 1 724          | 1 822             | 1 582              | 1 256           | 866               | 688                | P.62 Exports of services                    |
| <b>- 547</b>   | <b>- 885</b>      | <b>- 920</b>       | <b>- 905</b>    | <b>- 354</b>      | <b>- 5</b>         | B.11 External Balance of Goods and Services |
| <b>3 876</b>   | <b>3 793</b>      | <b>3 538</b>       | <b>3 458</b>    | <b>3 637</b>      | <b>3 552</b>       | Resources                                   |
| 3 876          | 3 793             | 3 538              | 3 458           | 3 637             | 3 552              | P.7 Imports of goods and services           |
| 3 149          | 3 232             | 3 152              | 3 092           | 3 269             | 3 169              | P.71 Imports of goods                       |
| 727            | 561               | 386                | 366             | 368               | 383                | P.72 Imports of services                    |
| <b>4 852</b>   | <b>4 611</b>      | <b>4 673</b>       | <b>4 843</b>    | <b>5 000</b>      | <b>5 512</b>       | Uses 2002                                   |
| <b>4 991</b>   | <b>5 295</b>      | <b>5 368</b>       | <b>5 380</b>    | <b>4 978</b>      | <b>4 463</b>       | P.6 Exports of goods and services           |
| 3 380          | 3 374             | 3 634              | 3 913           | 3 976             | 3 571              | P.61 Exports of goods                       |
| 1 611          | 1 921             | 1 734              | 1 467           | 1 002             | 892                | P.62 Exports of services                    |
| <b>- 139</b>   | <b>- 684</b>      | <b>- 695</b>       | <b>- 537</b>    | <b>22</b>         | <b>1 049</b>       | B.11 External Balance of Goods and Services |
| <b>4 852</b>   | <b>4 611</b>      | <b>4 673</b>       | <b>4 843</b>    | <b>5 000</b>      | <b>5 512</b>       | Resources                                   |
| <b>4 852</b>   | <b>4 611</b>      | <b>4 673</b>       | <b>4 843</b>    | <b>5 000</b>      | <b>5 512</b>       | P.7 Imports of goods and services           |
| 4 240          | 4 036             | 4 167              | 4 376           | 4 544             | 4 980              | P.71 Imports of goods                       |
| 612            | 575               | 506                | 467             | 456               | 532                | P.72 Imports of services                    |

(1) Data are different from the " Rest of the World Account 1984-2000 " due to revisions of the Balance of Payments Statistics

## 2. Mal ve hizmetlerin dış işlemler hesabı (devam)

|                           |                                     | Milyon \$      |              |              |               |              |               |               |
|---------------------------|-------------------------------------|----------------|--------------|--------------|---------------|--------------|---------------|---------------|
|                           |                                     | Toplam         | Ocak         | Şubat        | Mart          | Nisan        | Mayıs         | Haziran       |
|                           |                                     | Total          | January      | February     | March         | April        | May           | June          |
| <b>2003</b>               | <b>Kullanımlar</b>                  | <b>72 718</b>  | <b>4 615</b> | <b>4 510</b> | <b>5 940</b>  | <b>5 427</b> | <b>5 727</b>  | <b>6 045</b>  |
|                           | P.6 Mal ve hizmetlerin ihracatı     | 69 212         | 4 428        | 3 952        | 4 974         | 4 760        | 5 381         | 5 498         |
|                           | P.61 Malların ihracatı              | 51 206         | 3 697        | 3 222        | 4 204         | 3 949        | 4 219         | 4 104         |
|                           | P.62 Hizmetlerin ihracatı           | 18 006         | 731          | 730          | 770           | 811          | 1 162         | 1 394         |
|                           | B.11 Mal ve hizmetlerin dış dengesi | 3 506          | 187          | 558          | 966           | 667          | 346           | 547           |
|                           | <b>Kaynaklar</b>                    | <b>72 718</b>  | <b>4 615</b> | <b>4 510</b> | <b>5 940</b>  | <b>5 427</b> | <b>5 727</b>  | <b>6 045</b>  |
|                           | P.7 Mal ve hizmetlerin ithalatı     | 72 718         | 4 615        | 4 510        | 5 940         | 5 427        | 5 727         | 6 045         |
|                           | P.71 Malların ithalatı              | 65 216         | 4 159        | 3 940        | 5 417         | 4 902        | 5 205         | 5 388         |
|                           | P.72 Hizmetlerin ithali             | 7 502          | 456          | 570          | 523           | 525          | 522           | 657           |
| <b>2004</b>               | <b>Kullanımlar</b>                  | <b>101 088</b> | <b>6 523</b> | <b>6 441</b> | <b>8 523</b>  | <b>8 123</b> | <b>8 089</b>  | <b>8 678</b>  |
|                           | P.6 Mal ve hizmetlerin ihracatı     | 89 994         | 5 907        | 4 804        | 6 667         | 6 766        | 7 240         | 7 454         |
|                           | P.61 Malların ihracatı              | 67 047         | 4 876        | 3 945        | 5 559         | 5 431        | 5 539         | 5 600         |
|                           | P.62 Hizmetlerin ihracatı           | 22 947         | 1 031        | 859          | 1 108         | 1 335        | 1 701         | 1 854         |
|                           | B.11 Mal ve hizmetlerin dış dengesi | 11 094         | 616          | 1 637        | 1 856         | 1 357        | 849           | 1 224         |
|                           | <b>Kaynaklar</b>                    | <b>101 088</b> | <b>6 523</b> | <b>6 441</b> | <b>8 523</b>  | <b>8 123</b> | <b>8 089</b>  | <b>8 678</b>  |
|                           | P.7 Mal ve hizmetlerin ithalatı     | 101 088        | 6 523        | 6 441        | 8 523         | 8 123        | 8 089         | 8 678         |
|                           | P.71 Malların ithalatı              | 90 925         | 5 881        | 5 740        | 7 815         | 7 349        | 7 399         | 7 831         |
|                           | P.72 Hizmetlerin ithali             | 10 163         | 642          | 701          | 708           | 774          | 690           | 847           |
| <b>2005<sup>(*)</sup></b> | <b>Kullanımlar</b>                  | <b>121 765</b> | <b>7 638</b> | <b>8 698</b> | <b>10 444</b> | <b>9 930</b> | <b>10 192</b> | <b>10 300</b> |
|                           | P.6 Mal ve hizmetlerin ihracatı     | 102 806        | 6 505        | 6 962        | 8 265         | 7 916        | 8 285         | 8 453         |
|                           | P.61 Malların ihracatı              | 76 949         | 5 203        | 5 888        | 6 863         | 6 457        | 6 285         | 6 344         |
|                           | P.62 Hizmetlerin ihracatı           | 25 857         | 1 302        | 1 074        | 1 402         | 1 459        | 2 000         | 2 109         |
|                           | B.11 Mal ve hizmetlerin dış dengesi | 18 959         | 1 133        | 1 736        | 2 179         | 2 014        | 1 907         | 1 847         |
|                           | <b>Kaynaklar</b>                    | <b>121 765</b> | <b>7 638</b> | <b>8 698</b> | <b>10 444</b> | <b>9 930</b> | <b>10 192</b> | <b>10 300</b> |
|                           | P.7 Mal ve hizmetlerin ithalatı     | 121 765        | 7 638        | 8 698        | 10 444        | 9 930        | 10 192        | 10 300        |
|                           | P.71 Malların ithalatı              | 109 874        | 6 789        | 7 824        | 9 584         | 9 018        | 9 229         | 9 362         |
|                           | P.72 Hizmetlerin ithali             | 11 891         | 849          | 874          | 860           | 912          | 963           | 938           |

(1) Ödemeler Dengesi istatistiklerinde yapılan revize çalışmaları nedeniyle, "Dış Alem Hesapları 1984-2000" yayınından farklıdır.



## 2. The external account of goods and services (continued)

Million \$

| Temmuz        | Ağustos       | Eylül         | Ekim          | Kasım         | Aralık        |   |                          |
|---------------|---------------|---------------|---------------|---------------|---------------|---|--------------------------|
| July          | August        | September     | October       | November      | December      |   |                          |
| <b>6 692</b>  | <b>6 323</b>  | <b>6 449</b>  | <b>6 905</b>  | <b>5 467</b>  | <b>8 618</b>  |   | Uses 2003                |
| <b>6 749</b>  | <b>7 561</b>  | <b>7 314</b>  | <b>7 185</b>  | <b>5 470</b>  | <b>5 940</b>  | P.6 Exports of goods and services           |                          |
| 4 510         | 4 231         | 4 521         | 5 275         | 4 325         | 4 949         | P.61 Exports of goods                       |                          |
| 2 239         | 3 330         | 2 793         | 1 910         | 1 145         | 991           | P.62 Exports of services                    |                          |
| <b>- 57</b>   | <b>-1 238</b> | <b>- 865</b>  | <b>- 280</b>  | <b>- 3</b>    | <b>2 678</b>  | B.11 External Balance of Goods and Services |                          |
| <b>6 692</b>  | <b>6 323</b>  | <b>6 449</b>  | <b>6 905</b>  | <b>5 467</b>  | <b>8 618</b>  |   | Resources                |
| <b>6 692</b>  | <b>6 323</b>  | <b>6 449</b>  | <b>6 905</b>  | <b>5 467</b>  | <b>8 618</b>  | P.7 Imports of goods and services           |                          |
| 5 892         | 5 616         | 5 836         | 6 179         | 4 933         | 7 749         | P.71 Imports of goods                       |                          |
| 800           | 707           | 613           | 726           | 534           | 869           | P.72 Imports of services                    |                          |
| <b>8 995</b>  | <b>8 154</b>  | <b>9 052</b>  | <b>8 454</b>  | <b>8 960</b>  | <b>11 096</b> |   | Uses 2004                |
| 8 565         | 8 655         | 9 319         | 8 547         | 7 521         | 8 549         | P.6 Exports of goods and services           |                          |
| 5 879         | 5 076         | 6 013         | 6 227         | 6 045         | 6 857         | P.61 Exports of goods                       |                          |
| 2 686         | 3 579         | 3 306         | 2 320         | 1 476         | 1 692         | P.62 Exports of services                    |                          |
| <b>430</b>    | <b>- 501</b>  | <b>- 267</b>  | <b>- 93</b>   | <b>1 439</b>  | <b>2 547</b>  | B.11 External Balance of Goods and Services |                          |
| <b>8 995</b>  | <b>8 154</b>  | <b>9 052</b>  | <b>8 454</b>  | <b>8 960</b>  | <b>11 096</b> |   | Resources                |
| 8 995         | 8 154         | 9 052         | 8 454         | 8 960         | 11 096        | P.7 Imports of goods and services           |                          |
| 8 059         | 7 332         | 7 979         | 7 609         | 8 061         | 9 870         | P.71 Imports of goods                       |                          |
| 936           | 822           | 1 073         | 845           | 899           | 1 226         | P.72 Imports of services                    |                          |
| <b>10 131</b> | <b>10 735</b> | <b>10 656</b> | <b>10 584</b> | <b>10 110</b> | <b>12 347</b> |   | Uses 2005 <sup>(*)</sup> |
| <b>9 216</b>  | <b>9 974</b>  | <b>10 527</b> | <b>9 872</b>  | <b>7 889</b>  | <b>8 942</b>  | P.6 Exports of goods and services           |                          |
| 5 968         | 5 860         | 7 116         | 7 138         | 6 270         | 7 557         | P.61 Exports of goods                       |                          |
| 3 248         | 4 114         | 3 411         | 2 734         | 1 619         | 1 385         | P.62 Exports of services                    |                          |
| <b>915</b>    | <b>761</b>    | <b>129</b>    | <b>712</b>    | <b>2 221</b>  | <b>3 405</b>  | B.11 External Balance of Goods and Services |                          |
| <b>10 131</b> | <b>10 735</b> | <b>10 656</b> | <b>10 584</b> | <b>10 110</b> | <b>12 347</b> |   | Resources                |
| <b>10 131</b> | <b>10 735</b> | <b>10 656</b> | <b>10 584</b> | <b>10 110</b> | <b>12 347</b> | P.7 Imports of goods and services           |                          |
| 9 026         | 9 654         | 9 751         | 9 499         | 9 122         | 11 016        | P.71 Imports of goods                       |                          |
| 1 105         | 1 081         | 905           | 1 085         | 988           | 1 331         | P.72 Imports of services                    |                          |

(1) Data are different from the " Rest of the World Account 1984-2000 " due to revisions of the Balance of Payments Statistics

## 3. Mal ve hizmetlerin dış işlemler hesabı

|  | YTL                   |               |               |               |               |               |               |
|--|-----------------------|---------------|---------------|---------------|---------------|---------------|---------------|
|  | Toplam                | Ocak          | Şubat         | Mart          | Nisan         | Mayıs         | Haziran       |
|  | Total                 | January       | February      | March         | April         | May           | June          |
| <b>2000<sup>(1)</sup> Kullanımlar</b>      | <b>38 121 249 542</b> | 2 070 352 233 | 2 586 285 563 | 2 847 235 295 | 2 956 320 624 | 3 269 904 237 | 3 444 922 294 |
| <b>P.6 Mal ve hizmetlerin ihracatı</b>     | <b>31 501 516 465</b> | 1 835 207 239 | 2 016 303 419 | 2 141 601 619 | 2 358 875 641 | 2 673 594 161 | 2 702 712 086 |
| <b>P.61 Malların ihracatı</b>              | <b>19 201 322 516</b> | 1 249 444 833 | 1 406 854 186 | 1 475 389 872 | 1 604 321 072 | 1 561 240 871 | 1 553 367 629 |
| <b>P.62 Hizmetlerin ihracatı</b>           | <b>12 300 193 949</b> | 585 762 406   | 609 449 233   | 666 211 747   | 754 554 569   | 1 112 353 290 | 1 149 344 457 |
| <b>B.11 Mal ve hizmetlerin dış dengesi</b> | <b>6 619 733 077</b>  | 235 144 994   | 569 982 144   | 705 633 676   | 597 444 983   | 596 310 076   | 742 210 208   |
| <b>Kaynaklar</b>                           | <b>38 121 249 542</b> | 2 070 352 233 | 2 586 285 563 | 2 847 235 295 | 2 956 320 624 | 3 269 904 237 | 3 444 922 294 |
| <b>P.7 Mal ve hizmetlerin ithalatı</b>     | <b>38 121 249 542</b> | 2 070 352 233 | 2 586 285 563 | 2 847 235 295 | 2 956 320 624 | 3 269 904 237 | 3 444 922 294 |
| <b>P.71 Malların ithalatı</b>              | <b>33 071 669 570</b> | 1 696 894 007 | 2 167 055 201 | 2 378 688 224 | 2 568 050 840 | 2 760 348 781 | 2 937 158 944 |
| <b>P.72 Hizmetlerin ithali</b>             | <b>5 049 579 972</b>  | 373 458 226   | 419 230 362   | 468 547 071   | 388 269 784   | 509 555 456   | 507 763 350   |
| <b>2001 Kullanımlar</b>                    | <b>53 848 174 766</b> | 2 933 699 256 | 2 760 719 053 | 3 273 916 517 | 4 010 865 978 | 4 364 299 955 | 4 543 012 852 |
| <b>P.6 Mal ve hizmetlerin ihracatı</b>     | <b>61 346 547 249</b> | 2 422 392 029 | 2 978 073 695 | 3 593 460 927 | 4 933 799 850 | 5 127 520 532 | 5 195 859 655 |
| <b>P.61 Malların ihracatı</b>              | <b>42 525 080 434</b> | 1 641 321 580 | 2 107 269 868 | 2 746 166 810 | 3 551 704 909 | 3 499 323 730 | 3 346 012 077 |
| <b>P.62 Hizmetlerin ihracatı</b>           | <b>18 821 466 815</b> | 781 070 449   | 870 803 827   | 847 294 117   | 1 382 094 941 | 1 628 196 802 | 1 849 847 578 |
| <b>B.11 Mal ve hizmetlerin dış dengesi</b> | <b>-7 498 372 483</b> | 511 307 227   | - 217 354 642 | - 319 544 410 | - 922 933 872 | - 763 220 577 | - 652 846 803 |
| <b>Kaynaklar</b>                           | <b>53 848 174 766</b> | 2 933 699 256 | 2 760 719 053 | 3 273 916 517 | 4 010 865 978 | 4 364 299 955 | 4 543 012 852 |
| <b>P.7 Mal ve hizmetlerin ithalatı</b>     | <b>53 848 174 766</b> | 2 933 699 256 | 2 760 719 053 | 3 273 916 517 | 4 010 865 978 | 4 364 299 955 | 4 543 012 852 |
| <b>P.71 Malların ithalatı</b>              | <b>46 512 514 327</b> | 2 537 872 004 | 2 400 153 071 | 2 809 307 799 | 3 419 739 567 | 3 722 290 259 | 3 690 361 712 |
| <b>P.72 Hizmetlerin ithali</b>             | <b>7 335 660 439</b>  | 395 827 252   | 360 565 982   | 464 608 718   | 591 126 411   | 642 009 696   | 852 651 140   |
| <b>2002 Kullanımlar</b>                    | <b>81 383 029 650</b> | 4 834 090 373 | 4 360 687 648 | 5 612 582 492 | 5 939 371 234 | 6 238 500 210 | 6 371 685 332 |
| <b>P.6 Mal ve hizmetlerin ihracatı</b>     | <b>82 397 354 384</b> | 4 687 705 724 | 4 517 305 514 | 5 477 538 109 | 5 257 289 696 | 6 240 749 554 | 6 577 647 903 |
| <b>P.61 Malların ihracatı</b>              | <b>60 766 425 063</b> | 3 849 740 917 | 3 655 584 045 | 4 449 229 570 | 4 110 913 948 | 4 560 228 564 | 4 587 962 531 |
| <b>P.62 Hizmetlerin ihracatı</b>           | <b>21 630 929 321</b> | 837 964 807   | 861 721 469   | 1 028 308 539 | 1 146 375 748 | 1 680 520 990 | 1 989 685 372 |
| <b>B.11 Mal ve hizmetlerin dış dengesi</b> | <b>-1 014 324 734</b> | 146 384 649   | - 156 617 866 | 135 044 383   | 682 081 538   | - 2 249 344   | - 205 962 571 |
| <b>Kaynaklar</b>                           | <b>81 383 029 650</b> | 4 834 090 373 | 4 360 687 648 | 5 612 582 492 | 5 939 371 234 | 6 238 500 210 | 6 371 685 332 |
| <b>P.7 Mal ve hizmetlerin ithalatı</b>     | <b>81 383 029 650</b> | 4 834 090 373 | 4 360 687 648 | 5 612 582 492 | 5 939 371 234 | 6 238 500 210 | 6 371 685 332 |
| <b>P.71 Malların ithalatı</b>              | <b>72 073 384 766</b> | 4 323 581 962 | 3 761 870 342 | 4 938 365 753 | 5 125 613 965 | 5 521 558 983 | 5 509 295 000 |
| <b>P.72 Hizmetlerin ithali</b>             | <b>9 309 644 884</b>  | 510 508 411   | 598 817 306   | 674 216 739   | 813 757 269   | 716 941 227   | 862 390 332   |

(1) Ödemeler Dengesi istatistiklerinde yapılan revize çalışmaları nedeniyle, "Dış Alem Hesapları 1984-2000" yayınından farklıdır.

## 3. The external account of goods and services

TRY

| Temmuz        | Ağustos        | Eylül          | Ekim           | Kasım         | Aralık        |   |
|---------------|----------------|----------------|----------------|---------------|---------------|---|
| July          | August         | September      | October        | November      | December      |   |
| 3 326 837 353 | 3 453 837 395  | 3 364 715 918  | 3 653 713 354  | 3 953 790 780 | 3 193 334 496 | Uses 2000 <sup>(1)</sup>                    |
| 2 966 898 470 | 2 926 091 121  | 3 155 069 973  | 3 087 445 217  | 2 904 422 512 | 2 733 295 007 | P.6 Exports of goods and services           |
| 1 595 342 617 | 1 473 357 776  | 1 781 686 573  | 1 736 349 992  | 1 919 212 901 | 1 844 754 194 | P.61 Exports of goods                       |
| 1 371 555 853 | 1 452 733 345  | 1 373 383 400  | 1 351 095 225  | 985 209 611   | 888 540 813   | P.62 Exports of services                    |
| 359 938 883   | 527 746 274    | 209 645 945    | 566 268 137    | 1 049 368 268 | 460 039 489   | B.11 External Balance of Goods and Services |
| 3 326 837 353 | 3 453 837 395  | 3 364 715 918  | 3 653 713 354  | 3 953 790 780 | 3 193 334 496 | Resources                                   |
| 3 326 837 353 | 3 453 837 395  | 3 364 715 918  | 3 653 713 354  | 3 953 790 780 | 3 193 334 496 | P.7 Imports of goods and services           |
| 2 867 336 358 | 3 075 449 461  | 2 982 376 922  | 3 277 397 093  | 3 525 634 162 | 2 835 279 577 | P.71 Imports of goods                       |
| 459 500 995   | 378 387 934    | 382 338 996    | 376 316 261    | 428 156 618   | 358 054 919   | P.72 Imports of services                    |
| 5 125 123 909 | 5 367 852 455  | 5 226 117 960  | 5 544 542 054  | 5 553 187 182 | 5 144 837 595 | Uses 2001                                   |
| 5 824 381 074 | 6 553 784 553  | 6 545 141 393  | 6 977 022 042  | 6 059 220 029 | 5 135 891 470 | P.6 Exports of goods and services           |
| 3 554 149 789 | 4 001 198 949  | 4 222 482 424  | 4 968 509 623  | 4 744 440 639 | 4 142 500 036 | P.61 Exports of goods                       |
| 2 270 231 285 | 2 552 585 604  | 2 322 658 969  | 2 008 512 419  | 1 314 779 390 | 993 391 434   | P.62 Exports of services                    |
| - 699 257 165 | -1 185 932 098 | -1 319 023 433 | -1 432 479 988 | - 506 032 847 | 8 946 125     | B.11 External Balance of Goods and Services |
| 5 125 123 909 | 5 367 852 455  | 5 226 117 960  | 5 544 542 054  | 5 553 187 182 | 5 144 837 595 | Resources                                   |
| 5 125 123 909 | 5 367 852 455  | 5 226 117 960  | 5 544 542 054  | 5 553 187 182 | 5 144 837 595 | P.7 Imports of goods and services           |
| 4 163 832 608 | 4 573 925 424  | 4 655 942 287  | 4 957 699 257  | 4 991 302 969 | 4 590 087 370 | P.71 Imports of goods                       |
| 961 291 301   | 793 927 031    | 570 175 673    | 586 842 797    | 561 884 213   | 554 750 225   | P.72 Imports of services                    |
| 8 001 099 283 | 7 574 517 163  | 7 709 936 428  | 7 989 306 706  | 8 042 751 570 | 8 708 501 211 | Uses 2002                                   |
| 8 218 348 897 | 8 669 904 657  | 8 821 180 612  | 8 854 049 157  | 8 006 364 893 | 7 069 269 668 | P.6 Exports of goods and services           |
| 5 565 621 974 | 5 524 505 819  | 5 971 715 787  | 6 439 757 314  | 6 394 798 476 | 5 656 366 118 | P.61 Exports of goods                       |
| 2 652 726 923 | 3 145 398 838  | 2 849 464 825  | 2 414 291 843  | 1 611 566 417 | 1 412 903 550 | P.62 Exports of services                    |
| - 217 249 614 | -1 095 387 494 | -1 111 244 184 | - 864 742 451  | 36 386 677    | 1 639 231 543 | B.11 External Balance of Goods and Services |
| 8 001 099 283 | 7 574 517 163  | 7 709 936 428  | 7 989 306 706  | 8 042 751 570 | 8 708 501 211 | Resources                                   |
| 8 001 099 283 | 7 574 517 163  | 7 709 936 428  | 7 989 306 706  | 8 042 751 570 | 8 708 501 211 | P.7 Imports of goods and services           |
| 6 991 892 201 | 6 629 961 238  | 6 875 092 038  | 7 218 915 165  | 7 309 252 627 | 7 867 985 492 | P.71 Imports of goods                       |
| 1 009 207 082 | 944 555 925    | 834 844 390    | 770 391 541    | 733 498 943   | 840 515 719   | P.72 Imports of services                    |

(1) Data are different from the " Rest of the World Account 1984-2000 " due to revisions of the Balance of Payments Statistics

## 3. Mal ve hizmetlerin dış işlemler hesabı (devam)

|  |                        | YTL            |                |                |                |                |                |
|--|------------------------|----------------|----------------|----------------|----------------|----------------|----------------|
|  | Toplam                 | Ocak           | Şubat          | Mart           | Nisan          | Mayıs          | Haziran        |
|  | Total                  | January        | February       | March          | April          | May            | June           |
| <b>2003 Kullanımlar</b>                    | <b>108 444 031 808</b> | 7 663 675 994  | 7 367 111 530  | 9 782 320 467  | 8 901 712 663  | 8 622 557 211  | 8 633 796 784  |
| <b>P.6 Mal ve hizmetlerin ihracatı</b>     | <b>102 366 026 513</b> | 7 320 297 846  | 6 429 986 646  | 8 211 516 213  | 7 762 234 570  | 8 036 575 454  | 7 814 665 029  |
| <b>P.61 Malların ihracatı</b>              | <b>76 226 094 051</b>  | 6 111 820 492  | 5 242 261 380  | 6 940 332 561  | 6 439 719 394  | 6 301 117 235  | 5 833 282 153  |
| <b>P.62 Hizmetlerin ihracatı</b>           | <b>26 139 932 462</b>  | 1 208 477 354  | 1 187 725 266  | 1 271 183 652  | 1 322 515 176  | 1 735 458 219  | 1 981 382 876  |
| <b>B.11 Mal ve hizmetlerin dış dengesi</b> | <b>6 078 005 295</b>   | 343 378 148    | 937 124 884    | 1 570 804 254  | 1 139 478 093  | 585 981 757    | 819 131 755    |
| <b>Kaynaklar</b>                           | <b>108 444 031 808</b> | 7 663 675 994  | 7 367 111 530  | 9 782 320 467  | 8 901 712 663  | 8 622 557 211  | 8 633 796 784  |
| <b>P.7 Mal ve hizmetlerin ithalatı</b>     | <b>108 444 031 808</b> | 7 663 675 994  | 7 367 111 530  | 9 782 320 467  | 8 901 712 663  | 8 622 557 211  | 8 633 796 784  |
| <b>P.71 Malların ithalatı</b>              | <b>97 275 239 183</b>  | 6 906 441 703  | 6 436 013 177  | 8 921 015 146  | 8 040 574 069  | 7 836 635 286  | 7 695 433 759  |
| <b>P.72 Hizmetlerin ithali</b>             | <b>11 168 792 625</b>  | 757 234 291    | 931 098 353    | 861 305 321    | 861 138 594    | 785 921 925    | 938 363 025    |
| <b>2004 Kullanımlar</b>                    | <b>144 783 529 820</b> | 8 836 911 000  | 8 569 959 703  | 11 279 415 857 | 10 981 406 542 | 12 151 621 388 | 12 985 764 343 |
| <b>P.6 Mal ve hizmetlerin ihracatı</b>     | <b>129 113 919 869</b> | 7 950 376 146  | 6 361 676 217  | 8 823 613 946  | 9 168 741 677  | 10 860 215 835 | 11 162 029 452 |
| <b>P.61 Malların ihracatı</b>              | <b>95 872 917 426</b>  | 6 562 727 965  | 5 224 149 183  | 7 357 202 629  | 7 359 656 525  | 8 308 665 126  | 8 385 747 911  |
| <b>P.62 Hizmetlerin ihracatı</b>           | <b>33 241 002 443</b>  | 1 387 648 181  | 1 137 527 034  | 1 466 411 317  | 1 809 085 152  | 2 551 550 709  | 2 776 281 541  |
| <b>B.11 Mal ve hizmetlerin dış dengesi</b> | <b>15 669 609 951</b>  | 886 534 854    | 2 208 283 486  | 2 455 801 911  | 1 812 664 865  | 1 291 405 553  | 1 823 734 891  |
| <b>Kaynaklar</b>                           | <b>144 783 529 820</b> | 8 836 911 000  | 8 569 959 703  | 11 279 415 857 | 10 981 406 542 | 12 151 621 388 | 12 985 764 343 |
| <b>P.7 Mal ve hizmetlerin ithalatı</b>     | <b>144 783 529 820</b> | 8 836 911 000  | 8 569 959 703  | 11 279 415 857 | 10 981 406 542 | 12 151 621 388 | 12 985 764 343 |
| <b>P.71 Malların ithalatı</b>              | <b>130 213 174 243</b> | 7 967 173 630  | 7 637 256 435  | 10 342 442 206 | 9 935 043 294  | 11 115 075 615 | 11 718 313 041 |
| <b>P.72 Hizmetlerin ithali</b>             | <b>14 570 355 577</b>  | 869 737 370    | 932 703 268    | 936 973 651    | 1 046 363 248  | 1 036 545 773  | 1 267 451 302  |
| <b>2005<sup>(1)</sup> Kullanımlar</b>      | <b>164 114 742 059</b> | 10 381 151 259 | 11 493 133 664 | 13 626 063 492 | 13 490 645 066 | 13 971 614 235 | 14 046 424 319 |
| <b>P.6 Mal ve hizmetlerin ihracatı</b>     | <b>138 589 892 758</b> | 8 839 918 206  | 9 176 019 690  | 10 831 319 155 | 10 765 228 978 | 11 363 595 470 | 11 511 358 676 |
| <b>P.61 Malların ihracatı</b>              | <b>103 724 640 978</b> | 7 070 575 623  | 7 760 471 694  | 8 993 991 937  | 8 781 086 851  | 8 620 422 152  | 8 639 306 689  |
| <b>P.62 Hizmetlerin ihracatı</b>           | <b>34 865 251 780</b>  | 1 769 342 583  | 1 415 547 996  | 1 837 327 218  | 1 984 142 127  | 2 743 173 318  | 2 872 051 987  |
| <b>B.11 Mal ve hizmetlerin dış dengesi</b> | <b>25 524 849 301</b>  | 1 541 233 053  | 2 317 113 974  | 2 794 744 337  | 2 725 416 088  | 2 608 018 765  | 2 535 065 643  |
| <b>Kaynaklar</b>                           | <b>164 114 742 059</b> | 10 381 151 259 | 11 493 133 664 | 13 626 063 492 | 13 490 645 066 | 13 971 614 235 | 14 046 424 319 |
| <b>P.7 Mal ve hizmetlerin ithalatı</b>     | <b>164 114 742 059</b> | 10 381 151 259 | 11 493 133 664 | 13 626 063 492 | 13 490 645 066 | 13 971 614 235 | 14 046 424 319 |
| <b>P.71 Malların ithalatı</b>              | <b>148 082 328 080</b> | 9 227 236 960  | 10 338 270 612 | 12 504 039 880 | 12 251 625 096 | 12 651 494 091 | 12 767 245 095 |
| <b>P.72 Hizmetlerin ithali</b>             | <b>16 032 413 979</b>  | 1 153 914 299  | 1 154 863 052  | 1 122 023 612  | 1 239 019 970  | 1 320 120 144  | 1 279 179 224  |

(1) Ödemeler Dengesi istatistiklerinde yapılan revize çalışmaları nedeniyle, "Dış Alem Hesapları 1984-2000" yayınından farklıdır.

## 3. The external account of goods and services (continued)

TRY

| Temmuz         | Ağustos        | Eylül          | Ekim           | Kasım          | Aralık         |           |  |
|----------------|----------------|----------------|----------------|----------------|----------------|-----------|--|
| July           | August         | September      | October        | November       | December       |           |  |
| 9 388 119 832  | 8 882 930 247  | 8 903 970 171  | 9 811 917 953  | 8 077 272 026  | 12 408 646 930 | Uses      | 2003                                   |
| 9 432 696 695  | 10 571 477 075 | 10 044 492 590 | 10 187 085 667 | 8 056 304 437  | 8 498 694 291  | P.6       | Exports of goods and services          |
| 6 303 372 662  | 5 915 608 981  | 6 208 798 332  | 7 479 036 450  | 6 369 929 925  | 7 080 814 486  | P.61      | Exports of goods                       |
| 3 129 324 033  | 4 655 868 094  | 3 835 694 258  | 2 708 049 217  | 1 686 374 512  | 1 417 879 805  | P.62      | Exports of services                    |
| - 44 576 863   | -1 688 546 828 | -1 140 522 419 | - 375 167 714  | 20 967 589     | 3 909 952 639  | B.11      | External Balance of Goods and Services |
| 9 388 119 832  | 8 882 930 247  | 8 903 970 171  | 9 811 917 953  | 8 077 272 026  | 12 408 646 930 | Resources |  |
| 9 388 119 832  | 8 882 930 247  | 8 903 970 171  | 9 811 917 953  | 8 077 272 026  | 12 408 646 930 | P.7       | Imports of goods and services          |
| 8 265 810 229  | 7 889 694 175  | 8 057 616 672  | 8 780 281 105  | 7 288 308 561  | 11 157 415 301 | P.71      | Imports of goods                       |
| 1 122 309 603  | 993 236 072    | 846 353 499    | 1 031 636 848  | 788 963 465    | 1 251 231 629  | P.72      | Imports of services                    |
| 13 086 012 022 | 11 987 821 107 | 13 611 353 919 | 12 623 819 466 | 13 051 024 701 | 15 618 419 772 | Uses      | 2004                                   |
| 12 486 208 884 | 12 765 991 339 | 14 018 610 490 | 12 695 494 113 | 10 881 742 095 | 11 939 219 675 | P.6       | Exports of goods and services          |
| 8 570 510 453  | 7 487 021 610  | 9 045 380 929  | 9 249 425 745  | 8 746 194 783  | 9 576 234 567  | P.61      | Exports of goods                       |
| 3 915 698 431  | 5 278 969 729  | 4 973 229 561  | 3 446 068 368  | 2 135 547 312  | 2 362 985 108  | P.62      | Exports of services                    |
| 599 803 138    | - 778 170 232  | - 407 256 571  | - 71 674 647   | 2 169 282 606  | 3 679 200 097  | B.11      | External Balance of Goods and Services |
| 13 086 012 022 | 11 987 821 107 | 13 611 353 919 | 12 623 819 466 | 13 051 024 701 | 15 618 419 772 | Resources |  |
| 13 086 012 022 | 11 987 821 107 | 13 611 353 919 | 12 623 819 466 | 13 051 024 701 | 15 618 419 772 | P.7       | Imports of goods and services          |
| 11 724 310 271 | 10 779 335 830 | 11 997 900 234 | 11 362 034 814 | 11 741 552 468 | 13 892 736 405 | P.71      | Imports of goods                       |
| 1 361 701 751  | 1 208 485 277  | 1 613 453 685  | 1 261 784 652  | 1 309 472 233  | 1 725 683 367  | P.72      | Imports of services                    |
| 13 570 485 122 | 14 410 407 425 | 14 296 941 916 | 14 381 222 039 | 13 755 839 633 | 16 690 813 889 | Uses      | 2005 <sup>(1)</sup>                    |
| 12 346 536 526 | 13 406 663 990 | 14 118 759 454 | 13 403 201 846 | 10 729 513 531 | 12 097 777 236 | P.6       | Exports of goods and services          |
| 7 995 239 799  | 7 876 784 738  | 9 543 943 410  | 9 691 253 523  | 8 527 576 352  | 10 223 988 210 | P.61      | Exports of goods                       |
| 4 351 296 727  | 5 529 879 252  | 4 574 816 044  | 3 711 948 323  | 2 201 937 179  | 1 873 789 026  | P.62      | Exports of services                    |
| 1 223 948 596  | 1 003 743 435  | 178 182 462    | 978 020 193    | 3 026 326 102  | 4 593 036 653  | B.11      | External Balance of Goods and Services |
| 13 570 485 122 | 14 410 407 425 | 14 296 941 916 | 14 381 222 039 | 13 755 839 633 | 16 690 813 889 | Resources |  |
| 13 570 485 122 | 14 410 407 425 | 14 296 941 916 | 14 381 222 039 | 13 755 839 633 | 16 690 813 889 | P.7       | Imports of goods and services          |
| 12 090 336 463 | 12 959 298 862 | 13 082 721 530 | 12 906 956 552 | 12 411 549 865 | 14 891 553 074 | P.71      | Imports of goods                       |
| 1 480 148 659  | 1 451 108 563  | 1 214 220 386  | 1 474 265 487  | 1 344 289 768  | 1 799 260 815  | P.72      | Imports of services                    |

(1) Data are different from the " Rest of the World Account 1984-2000 " due to revisions of the Balance of Payments Statistics

## 4. Birincil gelirler ve cari transferlerin dış işlemler hesabı

Milyon \$

|                                       | Toplam<br>Total | Ocak<br>January | Şubat<br>February | Mart<br>March | Nisan<br>April | Mayıs<br>May | Haziran<br>June |
|---------------------------------------|-----------------|-----------------|-------------------|---------------|----------------|--------------|-----------------|
| <b>2000<sup>(1)</sup> Kullanımlar</b> | <b>17 523</b>   | <b>735</b>      | <b>1 612</b>      | <b>1 792</b>  | <b>1 454</b>   | <b>1 607</b> | <b>1 916</b>    |
| D.1 Çalışanlara yapılan ödemeler      | ...             | ...             | ...               | ...           | ...            | ...          | ...             |
| D.4 Mülk geliri                       | 2 836           | 148             | 193               | 381           | 148            | 160          | 190             |
| D.5 Cari Transferler                  | 4 866           | 456             | 343               | 349           | 391            | 399          | 425             |
| Genel devlet                          | 306             | 42              | 21                | 12            | 18             | 22           | 16              |
| Diğer (özel)                          | 4 560           | 414             | 322               | 337           | 373            | 377          | 409             |
| İşçi gelirleri                        | 4 560           | 414             | 322               | 337           | 373            | 377          | 409             |
| Diğer transferler                     | ...             | ...             | ...               | ...           | ...            | ...          | ...             |
| B.12 Cari dış denge                   | 9 821           | 131             | 1 076             | 1 062         | 915            | 1 048        | 1 301           |
| <b>Kaynaklar</b>                      | <b>17 523</b>   | <b>735</b>      | <b>1 612</b>      | <b>1 792</b>  | <b>1 454</b>   | <b>1 607</b> | <b>1 916</b>    |
| B.11 Mal ve hizmetlerin dış dengesi   | 10 593          | 435             | 1 013             | 1 210         | 1 008          | 971          | 1 209           |
| D.1 Çalışanlara yapılan ödemeler      | ...             | ...             | ...               | ...           | ...            | ...          | ...             |
| D.4 Mülk geliri                       | 6 838           | 297             | 595               | 579           | 441            | 627          | 694             |
| D.5 Cari Transferler                  | 92              | 3               | 4                 | 3             | 5              | 9            | 13              |
| Genel devlet                          | 92              | 3               | 4                 | 3             | 5              | 9            | 13              |
| Diğer (özel)                          | ...             | ...             | ...               | ...           | ...            | ...          | ...             |
| İşçi gelirleri                        | ...             | ...             | ...               | ...           | ...            | ...          | ...             |
| Diğer transferler                     | ...             | ...             | ...               | ...           | ...            | ...          | ...             |
| <b>2001 Kullanımlar</b>               | <b>2 412</b>    | <b>1 335</b>    | <b>703</b>        | <b>263</b>    | <b>- 181</b>   | <b>94</b>    | <b>197</b>      |
| D.1 Çalışanlara yapılan ödemeler      | ...             | ...             | ...               | ...           | ...            | ...          | ...             |
| D.4 Mülk geliri                       | 2 753           | 251             | 301               | 297           | 257            | 243          | 195             |
| D.5 Cari Transferler                  | 3 051           | 450             | 319               | 211           | 212            | 219          | 241             |
| Genel devlet                          | 265             | 39              | 17                | 10            | 19             | 18           | 23              |
| Diğer (özel)                          | 2 786           | 411             | 302               | 201           | 193            | 201          | 218             |
| İşçi gelirleri                        | 2 786           | 411             | 302               | 201           | 193            | 201          | 218             |
| Diğer transferler                     | ...             | ...             | ...               | ...           | ...            | ...          | ...             |
| B.12 Cari dış denge                   | -3 392          | 634             | 83                | - 245         | - 650          | - 368        | - 239           |
| <b>Kaynaklar</b>                      | <b>2 412</b>    | <b>1 335</b>    | <b>703</b>        | <b>263</b>    | <b>- 181</b>   | <b>94</b>    | <b>197</b>      |
| B.11 Mal ve hizmetlerin dış dengesi   | -5 399          | 748             | - 137             | - 368         | - 782          | - 704        | - 540           |
| D.1 Çalışanlara yapılan ödemeler      | ...             | ...             | ...               | ...           | ...            | ...          | ...             |
| D.4 Mülk geliri                       | 7 753           | 578             | 837               | 625           | 596            | 794          | 735             |
| D.5 Cari Transferler                  | 58              | 9               | 3                 | 6             | 5              | 4            | 2               |
| Genel devlet                          | 58              | 9               | 3                 | 6             | 5              | 4            | 2               |
| Diğer (özel)                          | ...             | ...             | ...               | ...           | ...            | ...          | ...             |
| İşçi gelirleri                        | ...             | ...             | ...               | ...           | ...            | ...          | ...             |
| Diğer transferler                     | ...             | ...             | ...               | ...           | ...            | ...          | ...             |
| <b>2002 Kullanımlar</b>               | <b>6 491</b>    | <b>546</b>      | <b>745</b>        | <b>594</b>    | <b>964</b>     | <b>680</b>   | <b>397</b>      |
| D.1 Çalışanlara yapılan ödemeler      | ...             | ...             | ...               | ...           | ...            | ...          | ...             |
| D.4 Mülk geliri                       | 2 486           | 224             | 211               | 175           | 136            | 184          | 354             |
| D.5 Cari Transferler                  | 2 481           | 310             | 178               | 151           | 165            | 209          | 183             |
| Genel devlet                          | 545             | 146             | 10                | 6             | 17             | 22           | 13              |
| Diğer (özel)                          | 1 936           | 164             | 168               | 145           | 148            | 187          | 170             |
| İşçi gelirleri                        | 1 936           | 164             | 168               | 145           | 148            | 187          | 170             |
| Diğer transferler                     | ...             | ...             | ...               | ...           | ...            | ...          | ...             |
| B.12 Cari dış denge                   | 1 524           | 12              | 356               | 268           | 663            | 287          | - 140           |
| <b>Kaynaklar</b>                      | <b>6 491</b>    | <b>546</b>      | <b>745</b>        | <b>594</b>    | <b>964</b>     | <b>680</b>   | <b>397</b>      |
| B.11 Mal ve hizmetlerin dış dengesi   | - 596           | 86              | - 129             | 86            | 497            | - 22         | - 130           |
| D.1 Çalışanlara yapılan ödemeler      | ...             | ...             | ...               | ...           | ...            | ...          | ...             |
| D.4 Mülk geliri                       | 7 042           | 459             | 873               | 505           | 464            | 700          | 526             |
| D.5 Cari Transferler                  | 45              | 1               | 1                 | 3             | 3              | 2            | 1               |
| Genel devlet                          | 45              | 1               | 1                 | 3             | 3              | 2            | 1               |
| Diğer (özel)                          | ...             | ...             | ...               | ...           | ...            | ...          | ...             |
| İşçi gelirleri                        | ...             | ...             | ...               | ...           | ...            | ...          | ...             |
| Diğer transferler                     | ...             | ...             | ...               | ...           | ...            | ...          | ...             |

(1) Ödemeler Dengesi istatistiklerinde yapılan revize çalışmaları nedeniyle, "Dış Alem Hesapları 1984-2000" yayınından farklıdır.

## 4. The external account of primary incomes and current transfers:

Million \$

| Temmuz<br>July | Ağustos<br>August | Eylül<br>September | Ekim<br>October | Kasım<br>November | Aralık<br>December |  |
|----------------|-------------------|--------------------|-----------------|-------------------|--------------------|--|
| <b>1 053</b>   | <b>1 370</b>      | <b>865</b>         | <b>1 349</b>    | <b>2 268</b>      | <b>1 502</b>       | Uses 2000 <sup>(1)</sup>               |
| ...            | ...               | ...                | ...             | ...               | ...                | D.1 Compensation of Employees          |
| 249            | 226               | 264                | 238             | 334               | 305                | D.4 Property Income                    |
| 444            | 397               | 347                | 407             | 421               | 487                | D.5 Current Transfers                  |
| 27             | 18                | 20                 | 33              | 38                | 39                 | General government                     |
| 417            | 379               | 327                | 374             | 383               | 448                | Other (private)                        |
| 417            | 379               | 327                | 374             | 383               | 448                | Workers' remittances                   |
| ...            | ...               | ...                | ...             | ...               | ...                | Other transfers                        |
| <b>360</b>     | <b>747</b>        | <b>254</b>         | <b>704</b>      | <b>1 513</b>      | <b>710</b>         | Current External Balance               |
| <b>1 053</b>   | <b>1 370</b>      | <b>865</b>         | <b>1 349</b>    | <b>2 268</b>      | <b>1 502</b>       | Resources                              |
| <b>574</b>     | <b>818</b>        | <b>309</b>         | <b>840</b>      | <b>1 536</b>      | <b>670</b>         | External Balance of Goods and Services |
| ...            | ...               | ...                | ...             | ...               | ...                | D.1 Compensation of Employees          |
| 466            | 536               | 547                | 504             | 726               | 826                | D.4 Property Income                    |
| 13             | 16                | 9                  | 5               | 6                 | 6                  | D.5 Current Transfers                  |
| 13             | 16                | 9                  | 5               | 6                 | 6                  | General government                     |
| ...            | ...               | ...                | ...             | ...               | ...                | Other (private)                        |
| ...            | ...               | ...                | ...             | ...               | ...                | Workers' remittances                   |
| ...            | ...               | ...                | ...             | ...               | ...                | Other transfers                        |
| <b>9</b>       | <b>- 398</b>      | <b>- 334</b>       | <b>- 201</b>    | <b>237</b>        | <b>688</b>         | Uses 2001                              |
| ...            | ...               | ...                | ...             | ...               | ...                | D.1 Compensation of Employees          |
| 219            | 213               | 138                | 216             | 196               | 227                | D.4 Property Income                    |
| 225            | 217               | 232                | 204             | 268               | 253                | D.5 Current Transfers                  |
| 31             | 18                | 14                 | 28              | 33                | 15                 | General government                     |
| 194            | 199               | 218                | 176             | 235               | 238                | Other (private)                        |
| 194            | 199               | 218                | 176             | 235               | 238                | Workers' remittances                   |
| ...            | ...               | ...                | ...             | ...               | ...                | Other transfers                        |
| <b>- 435</b>   | <b>- 828</b>      | <b>- 704</b>       | <b>- 621</b>    | <b>- 227</b>      | <b>208</b>         | Current External Balance               |
| <b>9</b>       | <b>- 398</b>      | <b>- 334</b>       | <b>- 201</b>    | <b>237</b>        | <b>688</b>         | Resources                              |
| <b>- 547</b>   | <b>- 885</b>      | <b>- 920</b>       | <b>- 905</b>    | <b>- 354</b>      | <b>- 5</b>         | External Balance of Goods and Services |
| ...            | ...               | ...                | ...             | ...               | ...                | D.1 Compensation of Employees          |
| 549            | 479               | 582                | 701             | 589               | 688                | D.4 Property Income                    |
| 7              | 8                 | 4                  | 3               | 2                 | 5                  | D.5 Current Transfers                  |
| 7              | 8                 | 4                  | 3               | 2                 | 5                  | General government                     |
| ...            | ...               | ...                | ...             | ...               | ...                | Other (private)                        |
| ...            | ...               | ...                | ...             | ...               | ...                | Workers' remittances                   |
| ...            | ...               | ...                | ...             | ...               | ...                | Other transfers                        |
| <b>390</b>     | <b>- 68</b>       | <b>- 228</b>       | <b>- 61</b>     | <b>797</b>        | <b>1 735</b>       | Uses 2002                              |
| ...            | ...               | ...                | ...             | ...               | ...                | D.1 Compensation of Employees          |
| 243            | 160               | 110                | 228             | 201               | 260                | D.4 Property Income                    |
| 220            | 210               | 180                | 145             | 370               | 160                | D.5 Current Transfers                  |
| 16             | 34                | 21                 | 27              | 218               | 15                 | General government                     |
| 204            | 176               | 159                | 118             | 152               | 145                | Other (private)                        |
| 204            | 176               | 159                | 118             | 152               | 145                | Workers' remittances                   |
| ...            | ...               | ...                | ...             | ...               | ...                | Other transfers                        |
| <b>- 73</b>    | <b>- 438</b>      | <b>- 518</b>       | <b>- 434</b>    | <b>226</b>        | <b>1 315</b>       | Current External Balance               |
| <b>390</b>     | <b>- 68</b>       | <b>- 228</b>       | <b>- 61</b>     | <b>797</b>        | <b>1 735</b>       | Resources                              |
| <b>- 139</b>   | <b>- 684</b>      | <b>- 695</b>       | <b>- 537</b>    | <b>22</b>         | <b>1 049</b>       | External Balance of Goods and Services |
| ...            | ...               | ...                | ...             | ...               | ...                | D.1 Compensation of Employees          |
| 527            | 606               | 459                | 468             | 770               | 685                | D.4 Property Income                    |
| 2              | 10                | 8                  | 8               | 5                 | 1                  | D.5 Current Transfers                  |
| 2              | 10                | 8                  | 8               | 5                 | 1                  | General government                     |
| ...            | ...               | ...                | ...             | ...               | ...                | Other (private)                        |
| ...            | ...               | ...                | ...             | ...               | ...                | Workers' remittances                   |
| ...            | ...               | ...                | ...             | ...               | ...                | Other transfers                        |

(1) Data are different from the " Rest of the World Account 1984-2000 " due to revisions of the Balance of Payments Statistics

## 4. Birincil gelirler ve cari transferlerin dış işlemler hesabı (devam)

Milyon \$

|  | Toplam<br>Total | Ocak<br>January | Şubat<br>February | Mart<br>March | Nisan<br>April | Mayıs<br>May | Haziran<br>June |
|--|-----------------|-----------------|-------------------|---------------|----------------|--------------|-----------------|
| <b>2003 Kullanımlar</b>                    | <b>11 370</b>   | <b>626</b>      | <b>1 554</b>      | <b>1 700</b>  | <b>1 237</b>   | <b>1 097</b> | <b>1 127</b>    |
| D.1 Çalışanlara yapılan ödemeler           | ...             | ...             | ...               | ...           | ...            | ...          | ...             |
| D.4 Mülk geliri                            | 2 246           | 179             | 163               | 258           | 169            | 211          | 231             |
| D.5 Cari Transferler                       | 1 088           | 145             | 53                | 67            | 74             | 62           | 72              |
| Genel devlet                               | 359             | 93              | 10                | 24            | 29             | 11           | 17              |
| Diğer (özel)                               | 729             | 52              | 43                | 43            | 45             | 51           | 55              |
| İşçi gelirleri                             | 729             | 52              | 43                | 43            | 45             | 51           | 55              |
| Diğer transferler                          | ...             | ...             | ...               | ...           | ...            | ...          | ...             |
| <b>B.12 Cari dış denge</b>                 | <b>8 036</b>    | <b>302</b>      | <b>1 338</b>      | <b>1 375</b>  | <b>994</b>     | <b>824</b>   | <b>824</b>      |
| <b>Kaynaklar</b>                           | <b>11 370</b>   | <b>626</b>      | <b>1 554</b>      | <b>1 700</b>  | <b>1 237</b>   | <b>1 097</b> | <b>1 127</b>    |
| <b>B.11 Mal ve hizmetlerin dış dengesi</b> | <b>3 506</b>    | <b>187</b>      | <b>558</b>        | <b>966</b>    | <b>667</b>     | <b>346</b>   | <b>547</b>      |
| D.1 Çalışanlara yapılan ödemeler           | ...             | ...             | ...               | ...           | ...            | ...          | ...             |
| D.4 Mülk geliri                            | 7 803           | 437             | 995               | 732           | 567            | 747          | 578             |
| D.5 Cari Transferler                       | 61              | 2               | 1                 | 2             | 3              | 4            | 2               |
| Genel devlet                               | 61              | 2               | 1                 | 2             | 3              | 4            | 2               |
| Diğer (özel)                               | ...             | ...             | ...               | ...           | ...            | ...          | ...             |
| İşçi gelirleri                             | ...             | ...             | ...               | ...           | ...            | ...          | ...             |
| Diğer transferler                          | ...             | ...             | ...               | ...           | ...            | ...          | ...             |
| <b>2004 Kullanımlar</b>                    | <b>19 420</b>   | <b>1 356</b>    | <b>2 516</b>      | <b>2 527</b>  | <b>1 942</b>   | <b>1 605</b> | <b>1 808</b>    |
| D.1 Çalışanlara yapılan ödemeler           | ...             | ...             | ...               | ...           | ...            | ...          | ...             |
| D.4 Mülk geliri                            | 2 651           | 271             | 229               | 268           | 147            | 183          | 181             |
| D.5 Cari Transferler                       | 1 165           | 100             | 62                | 71            | 79             | 83           | 144             |
| Genel devlet                               | 361             | 19              | 8                 | 13            | 16             | 19           | 90              |
| Diğer (özel)                               | 804             | 81              | 54                | 58            | 63             | 64           | 54              |
| İşçi gelirleri                             | 804             | 81              | 54                | 58            | 63             | 64           | 54              |
| Diğer transferler                          | ...             | ...             | ...               | ...           | ...            | ...          | ...             |
| <b>B.12 Cari dış denge</b>                 | <b>15 604</b>   | <b>985</b>      | <b>2 225</b>      | <b>2 188</b>  | <b>1 716</b>   | <b>1 339</b> | <b>1 483</b>    |
| <b>Kaynaklar</b>                           | <b>19 420</b>   | <b>1 356</b>    | <b>2 516</b>      | <b>2 527</b>  | <b>1 942</b>   | <b>1 605</b> | <b>1 808</b>    |
| <b>B.11 Mal ve hizmetlerin dış dengesi</b> | <b>11 094</b>   | <b>616</b>      | <b>1 637</b>      | <b>1 856</b>  | <b>1 357</b>   | <b>849</b>   | <b>1 224</b>    |
| D.1 Çalışanlara yapılan ödemeler           | ...             | ...             | ...               | ...           | ...            | ...          | ...             |
| D.4 Mülk geliri                            | 8 288           | 739             | 877               | 667           | 583            | 750          | 582             |
| D.5 Cari Transferler                       | 38              | 1               | 2                 | 4             | 2              | 6            | 2               |
| Genel devlet                               | 38              | 1               | 2                 | 4             | 2              | 6            | 2               |
| Diğer (özel)                               | ...             | ...             | ...               | ...           | ...            | ...          | ...             |
| İşçi gelirleri                             | ...             | ...             | ...               | ...           | ...            | ...          | ...             |
| Diğer transferler                          | ...             | ...             | ...               | ...           | ...            | ...          | ...             |
| <b>2005<sup>(1)</sup> Kullanımlar</b>      | <b>28 408</b>   | <b>1 984</b>    | <b>2 767</b>      | <b>2 788</b>  | <b>2 768</b>   | <b>2 801</b> | <b>2 587</b>    |
| D.1 Çalışanlara yapılan ödemeler           | ...             | ...             | ...               | ...           | ...            | ...          | ...             |
| D.4 Mülk geliri                            | 3 684           | 420             | 430               | 234           | 151            | 281          | 310             |
| D.5 Cari Transferler                       | 1 489           | 92              | 70                | 90            | 78             | 209          | 93              |
| Genel devlet                               | 638             | 32              | 12                | 27            | 19             | 151          | 39              |
| Diğer (özel)                               | 851             | 60              | 58                | 63            | 59             | 58           | 54              |
| İşçi gelirleri                             | 851             | 60              | 58                | 63            | 59             | 58           | 54              |
| Diğer transferler                          | ...             | ...             | ...               | ...           | ...            | ...          | ...             |
| <b>B.12 Cari dış denge</b>                 | <b>23 235</b>   | <b>1 472</b>    | <b>2 267</b>      | <b>2 464</b>  | <b>2 539</b>   | <b>2 311</b> | <b>2 184</b>    |
| <b>Kaynaklar</b>                           | <b>28 408</b>   | <b>1 984</b>    | <b>2 767</b>      | <b>2 788</b>  | <b>2 768</b>   | <b>2 801</b> | <b>2 587</b>    |
| <b>B.11 Mal ve hizmetlerin dış dengesi</b> | <b>18 959</b>   | <b>1 133</b>    | <b>1 736</b>      | <b>2 179</b>  | <b>2 014</b>   | <b>1 907</b> | <b>1 847</b>    |
| D.1 Çalışanlara yapılan ödemeler           | ...             | ...             | ...               | ...           | ...            | ...          | ...             |
| D.4 Mülk geliri                            | 9 428           | 848             | 1 031             | 607           | 753            | 892          | 740             |
| D.5 Cari Transferler                       | 21              | 3               | -                 | 2             | 1              | 2            | -               |
| Genel devlet                               | 21              | 3               | -                 | 2             | 1              | 2            | -               |
| Diğer (özel)                               | ...             | ...             | ...               | ...           | ...            | ...          | ...             |
| İşçi gelirleri                             | ...             | ...             | ...               | ...           | ...            | ...          | ...             |
| Diğer transferler                          | ...             | ...             | ...               | ...           | ...            | ...          | ...             |

(1) Ödemeler Dengesi istatistiklerinde yapılan revize çalışmaları nedeniyle, "Dış Alem Hesapları 1984-2000" yayınından farklıdır.



## 4. The external account of primary incomes and current transfers (continued)

Million \$

| Temmuz<br>July | Ağustos<br>August | Eylül<br>September | Ekim<br>October | Kasım<br>November | Aralık<br>December |  |           |
|----------------|-------------------|--------------------|-----------------|-------------------|--------------------|--|-----------|
| 662            | - 573             | - 331              | 243             | 705               | 3 323              |  | Uses 2003 |
| ...            | ...               | ...                | ...             | ...               | ...                | D.1 Compensation of Employees          |           |
| 213            | 148               | 171                | 145             | 113               | 245                | D.4 Property Income                    |           |
| 103            | 100               | 104                | 97              | 72                | 139                | D.5 Current Transfers                  |           |
| 31             | 21                | 20                 | 20              | 11                | 72                 | General government                     |           |
| 72             | 79                | 84                 | 77              | 61                | 67                 | Other (private)                        |           |
| 72             | 79                | 84                 | 77              | 61                | 67                 | Workers' remittances                   |           |
| ...            | ...               | ...                | ...             | ...               | ...                | Other transfers                        |           |
| 346            | - 821             | - 606              | 1               | 520               | 2 939              | Current External Balance               |           |
| 662            | - 573             | - 331              | 243             | 705               | 3 323              | Resources                              |           |
| - 57           | -1 238            | - 865              | - 280           | - 3               | 2 678              | External Balance of Goods and Services |           |
| ...            | ...               | ...                | ...             | ...               | ...                | D.1 Compensation of Employees          |           |
| 717            | 663               | 529                | 515             | 706               | 617                | D.4 Property Income                    |           |
| 2              | 2                 | 5                  | 8               | 2                 | 28                 | D.5 Current Transfers                  |           |
| 2              | 2                 | 5                  | 8               | 2                 | 28                 | General government                     |           |
| ...            | ...               | ...                | ...             | ...               | ...                | Other (private)                        |           |
| ...            | ...               | ...                | ...             | ...               | ...                | Workers' remittances                   |           |
| ...            | ...               | ...                | ...             | ...               | ...                | Other transfers                        |           |
| 1 124          | 287               | 251                | 434             | 2 237             | 3 333              | Uses 2004                              |           |
| ...            | ...               | ...                | ...             | ...               | ...                | D.1 Compensation of Employees          |           |
| 234            | 197               | 223                | 181             | 218               | 319                | D.4 Property Income                    |           |
| 134            | 110               | 117                | 72              | 89                | 104                | D.5 Current Transfers                  |           |
| 64             | 27                | 33                 | 14              | 18                | 40                 | General government                     |           |
| 70             | 83                | 84                 | 58              | 71                | 64                 | Other (private)                        |           |
| 70             | 83                | 84                 | 58              | 71                | 64                 | Workers' remittances                   |           |
| ...            | ...               | ...                | ...             | ...               | ...                | Other transfers                        |           |
| 756            | - 20              | - 89               | 181             | 1 930             | 2 910              | Current External Balance               |           |
| 1 124          | 287               | 251                | 434             | 2 237             | 3 333              | Resources                              |           |
| 430            | - 501             | - 267              | - 93            | 1 439             | 2 547              | External Balance of Goods and Services |           |
| ...            | ...               | ...                | ...             | ...               | ...                | D.1 Compensation of Employees          |           |
| 687            | 785               | 515                | 524             | 795               | 784                | D.4 Property Income                    |           |
| 7              | 3                 | 3                  | 3               | 3                 | 2                  | D.5 Current Transfers                  |           |
| 7              | 3                 | 3                  | 3               | 3                 | 2                  | General government                     |           |
| ...            | ...               | ...                | ...             | ...               | ...                | Other (private)                        |           |
| ...            | ...               | ...                | ...             | ...               | ...                | Workers' remittances                   |           |
| ...            | ...               | ...                | ...             | ...               | ...                | Other transfers                        |           |
| 1 642          | 1 668             | 889                | 1 337           | 2 981             | 4 196              | Uses 2005 <sup>(1)</sup>               |           |
| ...            | ...               | ...                | ...             | ...               | ...                | D.1 Compensation of Employees          |           |
| 346            | 312               | 388                | 296             | 248               | 268                | D.4 Property Income                    |           |
| 170            | 153               | 134                | 139             | 99                | 162                | D.5 Current Transfers                  |           |
| 92             | 68                | 50                 | 46              | 25                | 77                 | General government                     |           |
| 78             | 85                | 84                 | 93              | 74                | 85                 | Other (private)                        |           |
| 78             | 85                | 84                 | 93              | 74                | 85                 | Workers' remittances                   |           |
| ...            | ...               | ...                | ...             | ...               | ...                | Other transfers                        |           |
| 1 126          | 1 203             | 367                | 902             | 2 634             | 3 766              | Current External Balance               |           |
| 1 642          | 1 668             | 889                | 1 337           | 2 981             | 4 196              | Resources                              |           |
| 915            | 761               | 129                | 712             | 2 221             | 3 405              | External Balance of Goods and Services |           |
| ...            | ...               | ...                | ...             | ...               | ...                | D.1 Compensation of Employees          |           |
| 726            | 906               | 759                | 624             | 758               | 784                | D.4 Property Income                    |           |
| 1              | 1                 | 1                  | 1               | 2                 | 7                  | D.5 Current Transfers                  |           |
| 1              | 1                 | 1                  | 1               | 2                 | 7                  | General government                     |           |
| ...            | ...               | ...                | ...             | ...               | ...                | Other (private)                        |           |
| ...            | ...               | ...                | ...             | ...               | ...                | Workers' remittances                   |           |
| ...            | ...               | ...                | ...             | ...               | ...                | Other transfers                        |           |

(1) Data are different from the " Rest of the World Account 1984-2000 " due to revisions of the Balance of Payments Statistics

## 5. Birincil gelirler ve cari transferlerin dış işlemler hesabı

|                           |                                | YTL                   |                    |                      |                      |                      |                    |                      |
|---------------------------|--------------------------------|-----------------------|--------------------|----------------------|----------------------|----------------------|--------------------|----------------------|
|                           |                                | Toplam                | Ocak               | Şubat                | Mart                 | Nisan                | Mayıs              | Haziran              |
|                           |                                | Total                 | January            | February             | March                | April                | May                | June                 |
| <b>2000<sup>(1)</sup></b> | <b>Kullanımlar</b>             | <b>10 982 405 416</b> | <b>398 464 917</b> | <b>907 054 609</b>   | <b>1 043 126 740</b> | <b>862 633 840</b>   | <b>988 181 019</b> | <b>1 176 821 211</b> |
| D.1                       | Çalışanlara yapılan ödemeler   | ...                   | ...                | ...                  | ...                  | ...                  | ...                | ...                  |
| D.4                       | Mülk geliri                    | 1 785 383 764         | 80 644 499         | 108 609 143          | 220 527 086          | 88 071 038           | 98 656 611         | 116 840 796          |
| D.5                       | Transfer                       | 3 039 837 056         | 248 472 239        | 193 020 394          | 202 005 126          | 232 674 161          | 246 024 924        | 261 354 411          |
|                           | Genel devlet                   | 192 188 710           | 22 885 601         | 11 817 575           | 6 945 735            | 10 711 342           | 13 565 284         | 9 839 225            |
|                           | Diğer (özel)                   | 2 847 648 345         | 225 586 638        | 181 202 819          | 195 059 391          | 221 962 819          | 232 459 640        | 251 515 186          |
|                           | İşçi gelirleri                 | 2 847 648 345         | 225 586 638        | 181 202 819          | 195 059 391          | 221 962 819          | 232 459 640        | 251 515 186          |
|                           | Diğer transferler              | ...                   | ...                | ...                  | ...                  | ...                  | ...                | ...                  |
| B.12                      | Cari dış denge                 | 6 157 184 596         | 69 348 179         | 605 425 072          | 620 594 528          | 541 888 641          | 643 499 484        | 798 626 004          |
|                           | Kaynaklar                      | 10 982 405 416        | 398 464 917        | 907 054 609          | 1 043 126 740        | 862 633 840          | 988 181 019        | 1 176 821 211        |
| B.11                      | Mal ve hizmetlerin dış dengesi | 6 619 733 077         | 235 144 994        | 569 982 144          | 705 633 676          | 597 444 983          | 596 310 076        | 742 210 208          |
| D.1                       | Çalışanlara yapılan ödemeler   | ...                   | ...                | ...                  | ...                  | ...                  | ...                | ...                  |
| D.4                       | Mülk geliri                    | 4 304 557 514         | 161 686 724        | 334 821 564          | 335 753 409          | 262 215 888          | 386 325 599        | 426 619 570          |
| D.5                       | Transfer                       | 58 114 825            | 1 633 199          | 2 250 901            | 1 739 655            | 2 972 969            | 5 545 344          | 7 991 433            |
|                           | Genel devlet                   | 58 114 825            | 1 633 199          | 2 250 901            | 1 739 655            | 2 972 969            | 5 545 344          | 7 991 433            |
|                           | Diğer (özel)                   | ...                   | ...                | ...                  | ...                  | ...                  | ...                | ...                  |
|                           | İşçi gelirleri                 | ...                   | ...                | ...                  | ...                  | ...                  | ...                | ...                  |
|                           | Diğer transferler              | ...                   | ...                | ...                  | ...                  | ...                  | ...                | ...                  |
| <b>2001</b>               | <b>Kullanımlar</b>             | <b>1 989 839 088</b>  | <b>906 461 303</b> | <b>390 828 941</b>   | <b>301 574 448</b>   | <b>- 188 911 200</b> | <b>145 154 844</b> | <b>243 592 413</b>   |
| D.1                       | Çalışanlara yapılan ödemeler   | ...                   | ...                | ...                  | ...                  | ...                  | ...                | ...                  |
| D.4                       | Mülk geliri                    | 3 267 853 788         | 168 426 703        | 226 936 755          | 288 916 593          | 311 851 097          | 274 567 538        | 237 004 125          |
| D.5                       | Transfer                       | 3 584 662 564         | 301 960 225        | 240 507 724          | 205 257 243          | 257 246 820          | 247 449 757        | 292 912 790          |
|                           | Genel devlet                   | 323 192 010           | 26 169 886         | 12 817 026           | 9 727 831            | 23 055 139           | 20 338 336         | 27 954 333           |
|                           | Diğer (özel)                   | 3 261 470 552         | 275 790 339        | 227 690 698          | 195 529 412          | 234 191 680          | 227 111 421        | 264 958 457          |
|                           | İşçi gelirleri                 | 3 261 470 552         | 275 790 339        | 227 690 698          | 195 529 412          | 234 191 680          | 227 111 421        | 264 958 457          |
|                           | Diğer transferler              | ...                   | ...                | ...                  | ...                  | ...                  | ...                | ...                  |
| B.12                      | Cari dış denge                 | -4 862 677 264        | 436 074 375        | -76 615 538          | -192 599 388         | -758 009 117         | -376 862 451       | -286 324 502         |
|                           | Kaynaklar                      | 1 989 839 088         | 906 461 303        | 390 828 941          | 301 574 448          | -188 911 200         | 145 154 844        | 243 592 413          |
| B.11                      | Mal ve hizmetlerin dış dengesi | -7 498 372 483        | 511 307 227        | -217 354 642         | -319 544 410         | -922 933 872         | -763 220 577       | -652 846 803         |
| D.1                       | Çalışanlara yapılan ödemeler   | ...                   | ...                | ...                  | ...                  | ...                  | ...                | ...                  |
| D.4                       | Mülk geliri                    | 9 419 390 125         | 389 095 496        | 606 011 499          | 615 212 815          | 727 915 994          | 903 822 161        | 894 006 545          |
| D.5                       | Transfer                       | 68 821 446            | 6 058 580          | 2 172 084            | 5 906 043            | 6 106 678            | 4 553 260          | 2 432 671            |
|                           | Genel devlet                   | 68 821 446            | 6 058 580          | 2 172 084            | 5 906 043            | 6 106 678            | 4 553 260          | 2 432 671            |
|                           | Diğer (özel)                   | ...                   | ...                | ...                  | ...                  | ...                  | ...                | ...                  |
|                           | İşçi gelirleri                 | ...                   | ...                | ...                  | ...                  | ...                  | ...                | ...                  |
|                           | Diğer transferler              | ...                   | ...                | ...                  | ...                  | ...                  | ...                | ...                  |
| <b>2002</b>               | <b>Kullanımlar</b>             | <b>9 648 660 623</b>  | <b>775 966 068</b> | <b>1 024 795 960</b> | <b>825 572 818</b>   | <b>1 299 004 663</b> | <b>973 124 185</b> | <b>592 771 532</b>   |
| D.1                       | Çalışanlara yapılan ödemeler   | ...                   | ...                | ...                  | ...                  | ...                  | ...                | ...                  |
| D.4                       | Mülk geliri                    | 3 749 671 132         | 304 714 475        | 284 098 797          | 237 093 537          | 178 792 548          | 254 498 652        | 537 260 581          |
| D.5                       | Transfer                       | 3 738 735 278         | 421 703 069        | 239 666 284          | 204 577 852          | 216 917 429          | 289 077 273        | 277 736 402          |
|                           | Genel devlet                   | 828 050 676           | 198 608 542        | 13 464 398           | 8 128 921            | 22 349 068           | 30 429 187         | 19 729 908           |
|                           | Diğer (özel)                   | 2 910 684 605         | 223 094 527        | 226 201 886          | 196 448 930          | 194 568 361          | 258 648 087        | 258 006 494          |
|                           | İşçi gelirleri                 | 2 910 684 605         | 223 094 527        | 226 201 886          | 196 448 930          | 194 568 361          | 258 648 087        | 258 006 494          |
|                           | Diğer transferler              | ...                   | ...                | ...                  | ...                  | ...                  | ...                | ...                  |
| B.12                      | Cari dış denge                 | 2 160 254 213         | 49 548 524         | 501 030 879          | 383 901 429          | 903 294 686          | 429 548 260        | -222 225 451         |
|                           | Kaynaklar                      | 9 648 660 623         | 775 966 068        | 1 024 795 960        | 825 572 818          | 1 299 004 663        | 973 124 185        | 592 771 532          |
| B.11                      | Mal ve hizmetlerin dış dengesi | -1 014 324 734        | 146 384 649        | -156 617 866         | 135 044 383          | 682 081 538          | -2 249 344         | -205 962 571         |
| D.1                       | Çalışanlara yapılan ödemeler   | ...                   | ...                | ...                  | ...                  | ...                  | ...                | ...                  |
| D.4                       | Mülk geliri                    | 10 592 185 279        | 628 212 764        | 1 180 062 094        | 686 450 511          | 612 960 021          | 972 594 687        | 797 218 479          |
| D.5                       | Transfer                       | 70 800 078            | 1 368 655          | 1 351 732            | 4 077 924            | 3 963 104            | 2 778 842          | 1 515 624            |
|                           | Genel devlet                   | 70 800 078            | 1 368 655          | 1 351 732            | 4 077 924            | 3 963 104            | 2 778 842          | 1 515 624            |
|                           | Diğer (özel)                   | ...                   | ...                | ...                  | ...                  | ...                  | ...                | ...                  |
|                           | İşçi gelirleri                 | ...                   | ...                | ...                  | ...                  | ...                  | ...                | ...                  |
|                           | Diğer transferler              | ...                   | ...                | ...                  | ...                  | ...                  | ...                | ...                  |

(1) Ödemeler Dengesi istatistiklerinde yapılan revize çalışmaları nedeniyle, "Dış Alem Hesapları 1984-2000" yayınından farklıdır.

## 5. The external account of primary incomes and current transfers

TRY

| Temmuz<br>July       | Ağustos<br>August      | Eylül<br>September     | Ekim<br>October        | Kasım<br>November    | Aralık<br>December   |  |                     |
|----------------------|------------------------|------------------------|------------------------|----------------------|----------------------|--|---------------------|
| <b>660 213 067</b>   | <b>883 572 747</b>     | <b>578 709 281</b>     | <b>910 154 989</b>     | <b>1 549 225 756</b> | <b>1 024 247 240</b> | Uses                                   | 2000 <sup>(1)</sup> |
| ...                  | ...                    | ...                    | ...                    | ...                  | ...                  | D.1 Compensation of Employees          |                     |
| 156 086 566          | 145 660 043            | 174 987 074            | 160 860 762            | 228 038 815          | 206 401 331          | D.4 Property Income                    |                     |
| 278 323 034          | 255 871 845            | 230 001 950            | 275 085 421            | 287 438 147          | 329 565 404          | D.5 Current Transfers                  |                     |
| 16 925 049           | 11 601 242             | 13 256 597             | 22 304 223             | 25 944 536           | 26 392 301           | General government                     |                     |
| 261 397 985          | 244 270 602            | 216 745 353            | 252 781 198            | 261 493 611          | 303 173 103          | Other (private)                        |                     |
| 261 397 985          | 244 270 602            | 216 745 353            | 252 781 198            | 261 493 611          | 303 173 103          | Workers' remittances                   |                     |
| ...                  | ...                    | ...                    | ...                    | ...                  | ...                  | Other transfers                        |                     |
| <b>225 803 467</b>   | <b>482 040 859</b>     | <b>173 720 257</b>     | <b>474 208 806</b>     | <b>1 033 748 794</b> | <b>488 280 505</b>   | Current External Balance               |                     |
| <b>660 213 067</b>   | <b>883 572 747</b>     | <b>578 709 281</b>     | <b>910 154 989</b>     | <b>1 549 225 756</b> | <b>1 024 247 240</b> | Resources                              |                     |
| <b>359 938 883</b>   | <b>527 746 274</b>     | <b>209 645 945</b>     | <b>566 268 137</b>     | <b>1 049 368 268</b> | <b>460 039 489</b>   | External Balance of Goods and Services |                     |
| ...                  | ...                    | ...                    | ...                    | ...                  | ...                  | D.1 Compensation of Employees          |                     |
| 292 124 780          | 345 512 662            | 363 089 289            | 340 508 789            | 495 760 295          | 560 138 945          | D.4 Property Income                    |                     |
| 8 149 404            | 10 313 811             | 5 974 047              | 3 378 063              | 4 097 193            | 4 068 806            | D.5 Current Transfers                  |                     |
| 8 149 404            | 10 313 811             | 5 974 047              | 3 378 063              | 4 097 193            | 4 068 806            | General government                     |                     |
| ...                  | ...                    | ...                    | ...                    | ...                  | ...                  | Other (private)                        |                     |
| ...                  | ...                    | ...                    | ...                    | ...                  | ...                  | Workers' remittances                   |                     |
| ...                  | ...                    | ...                    | ...                    | ...                  | ...                  | Other transfers                        |                     |
| <b>35 925 728</b>    | <b>- 496 729 845</b>   | <b>- 453 419 950</b>   | <b>- 303 689 471</b>   | <b>396 340 985</b>   | <b>1 012 710 892</b> | Uses                                   | 2001                |
| ...                  | ...                    | ...                    | ...                    | ...                  | ...                  | D.1 Compensation of Employees          |                     |
| 288 387 849          | 298 408 745            | 202 608 684            | 345 412 964            | 297 571 317          | 327 761 418          | D.4 Property Income                    |                     |
| 296 288 886          | 304 012 665            | 340 617 497            | 326 223 355            | 406 883 229          | 365 302 373          | D.5 Current Transfers                  |                     |
| 40 822 024           | 25 217 640             | 20 554 504             | 44 775 755             | 50 101 293           | 21 658 243           | General government                     |                     |
| 255 466 861          | 278 795 025            | 320 062 993            | 281 447 600            | 356 781 936          | 343 644 130          | Other (private)                        |                     |
| 255 466 861          | 278 795 025            | 320 062 993            | 281 447 600            | 356 781 936          | 343 644 130          | Workers' remittances                   |                     |
| ...                  | ...                    | ...                    | ...                    | ...                  | ...                  | Other transfers                        |                     |
| <b>- 548 751 007</b> | <b>- 1 099 151 255</b> | <b>- 996 646 131</b>   | <b>- 975 325 790</b>   | <b>- 308 113 561</b> | <b>319 647 101</b>   | Current External Balance               |                     |
| <b>35 925 728</b>    | <b>- 496 729 845</b>   | <b>- 453 419 950</b>   | <b>- 303 689 471</b>   | <b>396 340 985</b>   | <b>1 012 710 892</b> | Resources                              |                     |
| <b>- 699 257 165</b> | <b>- 1 185 932 098</b> | <b>- 1 319 023 433</b> | <b>- 1 432 479 988</b> | <b>- 506 032 847</b> | <b>8 946 125</b>     | External Balance of Goods and Services |                     |
| ...                  | ...                    | ...                    | ...                    | ...                  | ...                  | D.1 Compensation of Employees          |                     |
| 725 926 993          | 677 880 655            | 859 694 927            | 1 123 980 330          | 899 320 113          | 996 522 597          | D.4 Property Income                    |                     |
| 9 255 900            | 11 321 598             | 5 908 556              | 4 810 187              | 3 053 719            | 7 242 170            | D.5 Current Transfers                  |                     |
| 9 255 900            | 11 321 598             | 5 908 556              | 4 810 187              | 3 053 719            | 7 242 170            | General government                     |                     |
| ...                  | ...                    | ...                    | ...                    | ...                  | ...                  | Other (private)                        |                     |
| ...                  | ...                    | ...                    | ...                    | ...                  | ...                  | Workers' remittances                   |                     |
| ...                  | ...                    | ...                    | ...                    | ...                  | ...                  | Other transfers                        |                     |
| <b>655 087 880</b>   | <b>- 83 480 625</b>    | <b>- 340 745 508</b>   | <b>- 79 503 965</b>    | <b>1 283 013 171</b> | <b>2 723 054 444</b> | Uses                                   | 2002                |
| ...                  | ...                    | ...                    | ...                    | ...                  | ...                  | D.1 Compensation of Employees          |                     |
| 400 131 994          | 261 980 122            | 180 761 898            | 375 227 362            | 323 278 293          | 411 832 873          | D.4 Property Income                    |                     |
| 362 259 418          | 343 848 910            | 295 792 196            | 238 631 436            | 595 089 395          | 253 435 614          | D.5 Current Transfers                  |                     |
| 26 346 140           | 55 670 776             | 34 509 090             | 44 434 819             | 350 620 238          | 23 759 589           | General government                     |                     |
| 335 913 279          | 288 178 134            | 261 283 107            | 194 196 617            | 244 469 157          | 229 676 026          | Other (private)                        |                     |
| 335 913 279          | 288 178 134            | 261 283 107            | 194 196 617            | 244 469 157          | 229 676 026          | Workers' remittances                   |                     |
| ...                  | ...                    | ...                    | ...                    | ...                  | ...                  | Other transfers                        |                     |
| <b>- 107 303 532</b> | <b>- 689 309 657</b>   | <b>- 817 299 602</b>   | <b>- 693 362 763</b>   | <b>364 645 483</b>   | <b>2 057 785 957</b> | Current External Balance               |                     |
| <b>655 087 880</b>   | <b>- 83 480 625</b>    | <b>- 340 745 508</b>   | <b>- 79 503 965</b>    | <b>1 283 013 171</b> | <b>2 723 054 444</b> | Resources                              |                     |
| <b>- 217 249 614</b> | <b>- 1 095 387 494</b> | <b>- 1 111 244 184</b> | <b>- 864 742 451</b>   | <b>36 386 677</b>    | <b>1 639 231 543</b> | External Balance of Goods and Services |                     |
| ...                  | ...                    | ...                    | ...                    | ...                  | ...                  | D.1 Compensation of Employees          |                     |
| 869 039 432          | 995 479 809            | 757 299 555            | 772 041 201            | 1 238 583 742        | 1 082 242 984        | D.4 Property Income                    |                     |
| 3 298 062            | 16 427 060             | 13 199 121             | 13 197 285             | 8 042 752            | 1 579 917            | D.5 Current Transfers                  |                     |
| 3 298 062            | 16 427 060             | 13 199 121             | 13 197 285             | 8 042 752            | 1 579 917            | General government                     |                     |
| ...                  | ...                    | ...                    | ...                    | ...                  | ...                  | Other (private)                        |                     |
| ...                  | ...                    | ...                    | ...                    | ...                  | ...                  | Workers' remittances                   |                     |
| ...                  | ...                    | ...                    | ...                    | ...                  | ...                  | Other transfers                        |                     |

(1) Data are different from the " Rest of the World Account 1984-2000 " due to revisions of the Balance of Payments Statistics

## 5. Birincil gelirler ve cari transferlerin dış işlemler hesabı (devam)

|                                       | Toplam<br>Total       | Ocak<br>January      | Şubat<br>February    | Mart<br>March        | Nisan<br>April       | Mayıs<br>May         | YTL<br>Haziran<br>June |
|---------------------------------------|-----------------------|----------------------|----------------------|----------------------|----------------------|----------------------|------------------------|
| <b>2003 Kullanımlar</b>               | <b>17 934 925 183</b> | <b>1 072 382 213</b> | <b>2 564 096 743</b> | <b>2 779 596 043</b> | <b>2 074 428 566</b> | <b>1 716 685 522</b> | <b>1 647 519 204</b>   |
| D.1 Çalışanlara yapılan ödemeler      | ...                   | ...                  | ...                  | ...                  | ...                  | ...                  | ...                    |
| D.4 Mülk geliri                       | 3 368 123 650         | 295 919 899          | 265 204 409          | 425 929 068          | 275 591 942          | 315 130 537          | 328 335 326            |
| D.5 Transfer                          | 1 621 208 514         | 239 711 650          | 86 232 108           | 110 609 487          | 120 673 395          | 92 597 599           | 102 338 283            |
| Genel devlet                          | 545 247 102           | 153 746 093          | 16 270 209           | 39 621 309           | 47 290 925           | 16 428 606           | 24 163 206             |
| Diğer (özel)                          | 1 075 961 412         | 85 965 557           | 69 961 899           | 70 988 178           | 73 382 470           | 76 168 992           | 78 175 078             |
| İşçi gelirleri                        | 1 075 961 412         | 85 965 557           | 69 961 899           | 70 988 178           | 73 382 470           | 76 168 992           | 78 175 078             |
| Diğer transferler                     | ...                   | ...                  | ...                  | ...                  | ...                  | ...                  | ...                    |
| B.12 Cari dış denge                   | 12 945 593 019        | 536 750 664          | 2 212 660 226        | 2 243 057 488        | 1 678 163 229        | 1 308 957 386        | 1 216 845 595          |
| <b>Kaynaklar</b>                      | <b>17 934 925 183</b> | <b>1 072 382 213</b> | <b>2 564 096 743</b> | <b>2 779 596 043</b> | <b>2 074 428 566</b> | <b>1 716 685 522</b> | <b>1 647 519 204</b>   |
| B.11 Mal ve hizmetlerin dış dengesi   | 6 078 005 295         | 343 378 148          | 937 124 884          | 1 570 804 254        | 1 139 478 093        | 585 981 757          | 819 131 755            |
| D.1 Çalışanlara yapılan ödemeler      | ...                   | ...                  | ...                  | ...                  | ...                  | ...                  | ...                    |
| D.4 Mülk geliri                       | 11 767 714 229        | 725 682 862          | 1 625 338 353        | 1 205 498 078        | 930 029 681          | 1 124 681 375        | 825 530 941            |
| D.5 Transfer                          | 89 205 659            | 3 321 203            | 1 633 506            | 3 293 711            | 4 920 792            | 6 022 390            | 2 856 508              |
| Genel devlet                          | 89 205 659            | 3 321 203            | 1 633 506            | 3 293 711            | 4 920 792            | 6 022 390            | 2 856 508              |
| Diğer (özel)                          | ...                   | ...                  | ...                  | ...                  | ...                  | ...                  | ...                    |
| İşçi gelirleri                        | ...                   | ...                  | ...                  | ...                  | ...                  | ...                  | ...                    |
| Diğer transferler                     | ...                   | ...                  | ...                  | ...                  | ...                  | ...                  | ...                    |
| <b>2004 Kullanımlar</b>               | <b>27 532 793 889</b> | <b>1 889 035 872</b> | <b>3 377 821 536</b> | <b>3 343 809 424</b> | <b>2 603 520 808</b> | <b>2 427 099 183</b> | <b>2 697 632 837</b>   |
| D.1 Çalışanlara yapılan ödemeler      | ...                   | ...                  | ...                  | ...                  | ...                  | ...                  | ...                    |
| D.4 Mülk geliri                       | 3 764 367 185         | 364 745 545          | 303 252 259          | 354 691 546          | 199 202 635          | 274 505 456          | 271 039 352            |
| D.5 Transfer                          | 1 672 411 391         | 134 592 452          | 82 103 232           | 93 966 790           | 107 054 477          | 124 502 474          | 215 633 518            |
| Genel devlet                          | 523 793 139           | 25 572 566           | 10 593 965           | 17 205 187           | 21 681 919           | 28 500 566           | 134 770 949            |
| Diğer (özel)                          | 1 148 618 251         | 109 019 886          | 71 509 266           | 76 761 603           | 85 372 558           | 96 001 908           | 80 862 569             |
| İşçi gelirleri                        | 1 148 618 251         | 109 019 886          | 71 509 266           | 76 761 603           | 85 372 558           | 96 001 908           | 80 862 569             |
| Diğer transferler                     | ...                   | ...                  | ...                  | ...                  | ...                  | ...                  | ...                    |
| B.12 Cari dış denge                   | 22 096 015 313        | 1 389 697 875        | 2 992 466 045        | 2 895 151 088        | 2 297 263 696        | 2 028 091 253        | 2 210 959 967          |
| <b>Kaynaklar</b>                      | <b>27 532 793 889</b> | <b>1 889 035 872</b> | <b>3 377 821 536</b> | <b>3 343 809 424</b> | <b>2 603 520 808</b> | <b>2 427 099 183</b> | <b>2 697 632 837</b>   |
| B.11 Mal ve hizmetlerin dış dengesi   | 15 669 609 951        | 886 534 854          | 2 208 283 486        | 2 455 801 911        | 1 812 664 865        | 1 291 405 553        | 1 823 734 891          |
| D.1 Çalışanlara yapılan ödemeler      | ...                   | ...                  | ...                  | ...                  | ...                  | ...                  | ...                    |
| D.4 Mülk geliri                       | 11 808 394 615        | 1 001 146 287        | 1 166 876 985        | 882 713 877          | 788 152 162          | 1 126 680 188        | 870 905 145            |
| D.5 Transfer                          | 54 789 323            | 1 354 731            | 2 661 065            | 5 293 636            | 2 703 781            | 9 013 442            | 2 992 801              |
| Genel devlet                          | 54 789 323            | 1 354 731            | 2 661 065            | 5 293 636            | 2 703 781            | 9 013 442            | 2 992 801              |
| Diğer (özel)                          | ...                   | ...                  | ...                  | ...                  | ...                  | ...                  | ...                    |
| İşçi gelirleri                        | ...                   | ...                  | ...                  | ...                  | ...                  | ...                  | ...                    |
| Diğer transferler                     | ...                   | ...                  | ...                  | ...                  | ...                  | ...                  | ...                    |
| <b>2005<sup>(1)</sup> Kullanımlar</b> | <b>38 261 016 829</b> | <b>2 697 865 643</b> | <b>3 679 429 542</b> | <b>3 589 293 615</b> | <b>3 749 781 283</b> | <b>3 833 550 862</b> | <b>3 544 226 225</b>   |
| D.1 Çalışanlara yapılan ödemeler      | ...                   | ...                  | ...                  | ...                  | ...                  | ...                  | ...                    |
| D.4 Mülk geliri                       | 4 962 134 369         | 570 755 672          | 566 746 404          | 306 658 038          | 205 349 871          | 385 415 851          | 422 160 321            |
| D.5 Transfer                          | 2 010 275 323         | 125 022 671          | 92 261 043           | 117 945 399          | 106 074 768          | 286 661 612          | 126 648 096            |
| Genel devlet                          | 863 088 671           | 43 486 146           | 15 816 179           | 35 383 620           | 25 838 725           | 207 109 586          | 53 110 492             |
| Diğer (özel)                          | 1 147 186 654         | 81 536 525           | 76 444 864           | 82 561 779           | 80 236 042           | 79 552 026           | 73 537 604             |
| İşçi gelirleri                        | 1 147 186 654         | 81 536 525           | 76 444 864           | 82 561 779           | 80 236 042           | 79 552 026           | 73 537 604             |
| Diğer transferler                     | ...                   | ...                  | ...                  | ...                  | ...                  | ...                  | ...                    |
| B.12 Cari dış denge                   | 31 288 607 137        | 2 002 087 300        | 3 020 422 095        | 3 164 690 178        | 3 438 356 644        | 3 161 473 399        | 2 995 417 808          |
| <b>Kaynaklar</b>                      | <b>38 261 016 829</b> | <b>2 697 865 643</b> | <b>3 679 429 542</b> | <b>3 589 293 615</b> | <b>3 749 781 283</b> | <b>3 833 550 862</b> | <b>3 544 226 225</b>   |
| B.11 Mal ve hizmetlerin dış dengesi   | 25 524 849 301        | 1 541 233 053        | 2 317 113 974        | 2 794 744 337        | 2 725 416 088        | 2 608 018 765        | 2 535 065 643          |
| D.1 Çalışanlara yapılan ödemeler      | ...                   | ...                  | ...                  | ...                  | ...                  | ...                  | ...                    |
| D.4 Mülk geliri                       | 12 707 814 237        | 1 152 555 154        | 1 362 315 568        | 791 939 921          | 1 023 006 620        | 1 222 790 414        | 1 009 160 582          |
| D.5 Transfer                          | 28 353 291            | 4 077 436            | -                    | 2 609 357            | 1 358 575            | 2 741 683            | -                      |
| Genel devlet                          | 28 353 291            | 4 077 436            | -                    | 2 609 357            | 1 358 575            | 2 741 683            | -                      |
| Diğer (özel)                          | ...                   | ...                  | ...                  | ...                  | ...                  | ...                  | ...                    |
| İşçi gelirleri                        | ...                   | ...                  | ...                  | ...                  | ...                  | ...                  | ...                    |
| Diğer transferler                     | ...                   | ...                  | ...                  | ...                  | ...                  | ...                  | ...                    |

(1) Ödemeler Dengesi istatistiklerinde yapılan revize çalışmaları nedeniyle, "Dış Alem Hesapları 1984-2000" yayınından farklıdır.

## 5. The external account of primary incomes and current transfers (continued)

TRY

| Temmuz<br>July       | Ağustos<br>August      | Eylül<br>September     | Ekim<br>October      | Kasım<br>November    | Aralık<br>December   |  | Uses                | 2003 |
|----------------------|------------------------|------------------------|----------------------|----------------------|----------------------|--|---------------------|------|
| <b>964 098 893</b>   | <b>- 754 314 879</b>   | <b>- 403 242 209</b>   | <b>368 008 693</b>   | <b>1 067 009 036</b> | <b>4 838 657 358</b> |  |                     |      |
| ...                  | ...                    | ...                    | ...                  | ...                  | ...                  | D.1 Compensation of Employees          |                     |      |
| 297 698 088          | 206 927 471            | 234 838 424            | 205 584 888          | 166 428 227          | 350 535 371          | D.4 Property Income                    |                     |      |
| 143 957 291          | 139 815 859            | 142 825 708            | 137 529 201          | 106 042 764          | 198 875 169          | D.5 Current Transfers                  |                     |      |
| 43 326 952           | 29 361 330             | 27 466 482             | 28 356 536           | 16 200 978           | 103 014 476          | General government                     |                     |      |
| 100 630 340          | 110 454 528            | 115 359 226            | 109 172 665          | 89 841 786           | 95 860 693           | Other (private)                        |                     |      |
| 100 630 340          | 110 454 528            | 115 359 226            | 109 172 665          | 89 841 786           | 95 860 693           | Workers' remittances                   |                     |      |
| ...                  | ...                    | ...                    | ...                  | ...                  | ...                  | Other transfers                        |                     |      |
| <b>522 443 514</b>   | <b>- 1 101 058 209</b> | <b>- 780 906 341</b>   | <b>24 894 604</b>    | <b>794 538 045</b>   | <b>4 289 246 818</b> | Current External Balance               |                     |      |
| <b>964 098 893</b>   | <b>- 754 314 879</b>   | <b>- 403 242 209</b>   | <b>368 008 693</b>   | <b>1 067 009 036</b> | <b>4 838 657 358</b> | Resources                              |                     |      |
| <b>- 44 576 863</b>  | <b>- 1 688 546 828</b> | <b>- 1 140 522 419</b> | <b>- 375 167 714</b> | <b>20 967 589</b>    | <b>3 909 952 639</b> | External Balance of Goods and Services |                     |      |
| ...                  | ...                    | ...                    | ...                  | ...                  | ...                  | D.1 Compensation of Employees          |                     |      |
| 1 005 869 982        | 931 422 229            | 730 376 837            | 731 808 508          | 1 043 086 528        | 888 388 855          | D.4 Property Income                    |                     |      |
| 2 805 774            | 2 809 720              | 6 903 373              | 11 367 899           | 2 954 919            | 40 315 864           | D.5 Current Transfers                  |                     |      |
| 2 805 774            | 2 809 720              | 6 903 373              | 11 367 899           | 2 954 919            | 40 315 864           | General government                     |                     |      |
| ...                  | ...                    | ...                    | ...                  | ...                  | ...                  | Other (private)                        |                     |      |
| ...                  | ...                    | ...                    | ...                  | ...                  | ...                  | Workers' remittances                   |                     |      |
| ...                  | ...                    | ...                    | ...                  | ...                  | ...                  | Other transfers                        |                     |      |
| <b>1 609 440 975</b> | <b>380 329 036</b>     | <b>371 652 104</b>     | <b>715 260 870</b>   | <b>3 331 639 494</b> | <b>4 785 551 750</b> | Uses                                   | 2004                |      |
| ...                  | ...                    | ...                    | ...                  | ...                  | ...                  | D.1 Compensation of Employees          |                     |      |
| 341 129 350          | 290 571 958            | 335 459 828            | 268 852 748          | 315 412 814          | 445 503 694          | D.4 Property Income                    |                     |      |
| 195 347 576          | 162 248 301            | 176 003 587            | 106 946 949          | 128 769 452          | 145 242 583          | D.5 Current Transfers                  |                     |      |
| 93 300 335           | 39 824 583             | 49 642 037             | 20 795 240           | 26 043 260           | 55 862 532           | General government                     |                     |      |
| 102 047 241          | 122 423 718            | 126 361 550            | 86 151 709           | 102 726 192          | 89 380 051           | Other (private)                        |                     |      |
| 102 047 241          | 122 423 718            | 126 361 550            | 86 151 709           | 102 726 192          | 89 380 051           | Workers' remittances                   |                     |      |
| ...                  | ...                    | ...                    | ...                  | ...                  | ...                  | Other transfers                        |                     |      |
| <b>1 072 964 049</b> | <b>- 72 491 223</b>    | <b>- 139 811 311</b>   | <b>339 461 173</b>   | <b>2 887 457 228</b> | <b>4 194 805 473</b> | Current External Balance               |                     |      |
| <b>1 609 440 975</b> | <b>380 329 036</b>     | <b>371 652 104</b>     | <b>715 260 870</b>   | <b>3 331 639 494</b> | <b>4 785 551 750</b> | Resources                              |                     |      |
| <b>599 803 138</b>   | <b>- 778 170 232</b>   | <b>- 407 256 571</b>   | <b>- 71 674 647</b>  | <b>2 169 282 606</b> | <b>3 679 200 097</b> | External Balance of Goods and Services |                     |      |
| ...                  | ...                    | ...                    | ...                  | ...                  | ...                  | D.1 Compensation of Employees          |                     |      |
| 999 454 170          | 1 154 088 738          | 774 397 621            | 782 455 808          | 1 157 987 125        | 1 103 536 509        | D.4 Property Income                    |                     |      |
| 10 183 667           | 4 410 530              | 4 511 054              | 4 479 709            | 4 369 763            | 2 815 144            | D.5 Current Transfers                  |                     |      |
| 10 183 667           | 4 410 530              | 4 511 054              | 4 479 709            | 4 369 763            | 2 815 144            | General government                     |                     |      |
| ...                  | ...                    | ...                    | ...                  | ...                  | ...                  | Other (private)                        |                     |      |
| ...                  | ...                    | ...                    | ...                  | ...                  | ...                  | Workers' remittances                   |                     |      |
| ...                  | ...                    | ...                    | ...                  | ...                  | ...                  | Other transfers                        |                     |      |
| <b>2 197 765 858</b> | <b>2 221 278 557</b>   | <b>1 197 859 250</b>   | <b>1 827 251 464</b> | <b>4 060 395 154</b> | <b>5 662 319 376</b> | Uses                                   | 2005 <sup>(1)</sup> |      |
| ...                  | ...                    | ...                    | ...                  | ...                  | ...                  | D.1 Compensation of Employees          |                     |      |
| 463 530 994          | 419 378 300            | 520 383 649            | 401 878 824          | 337 294 886          | 362 581 559          | D.4 Property Income                    |                     |      |
| 227 746 442          | 205 656 666            | 179 720 126            | 188 720 123          | 134 645 942          | 219 172 435          | D.5 Current Transfers                  |                     |      |
| 123 251 016          | 91 402 963             | 67 059 749             | 62 454 142           | 34 001 501           | 104 174 552          | General government                     |                     |      |
| 104 495 426          | 114 253 704            | 112 660 378            | 126 265 982          | 100 644 442          | 114 997 882          | Other (private)                        |                     |      |
| 104 495 426          | 114 253 704            | 112 660 378            | 126 265 982          | 100 644 442          | 114 997 882          | Workers' remittances                   |                     |      |
| ...                  | ...                    | ...                    | ...                  | ...                  | ...                  | Other transfers                        |                     |      |
| <b>1 506 488 422</b> | <b>1 596 243 591</b>   | <b>497 755 475</b>     | <b>1 236 652 517</b> | <b>3 588 454 326</b> | <b>5 080 565 382</b> | Current External Balance               |                     |      |
| <b>2 197 765 858</b> | <b>2 221 278 557</b>   | <b>1 197 859 250</b>   | <b>1 827 251 464</b> | <b>4 060 395 154</b> | <b>5 662 319 376</b> | Resources                              |                     |      |
| <b>1 223 948 596</b> | <b>1 003 743 435</b>   | <b>178 182 462</b>     | <b>978 020 193</b>   | <b>3 026 326 102</b> | <b>4 593 036 653</b> | External Balance of Goods and Services |                     |      |
| ...                  | ...                    | ...                    | ...                  | ...                  | ...                  | D.1 Compensation of Employees          |                     |      |
| 972 477 761          | 1 216 192 746          | 1 018 335 108          | 847 872 501          | 1 031 347 818        | 1 059 820 044        | D.4 Property Income                    |                     |      |
| 1 339 501            | 1 342 376              | 1 341 680              | 1 358 770            | 2 721 234            | 9 462 679            | D.5 Current Transfers                  |                     |      |
| 1 339 501            | 1 342 376              | 1 341 680              | 1 358 770            | 2 721 234            | 9 462 679            | General government                     |                     |      |
| ...                  | ...                    | ...                    | ...                  | ...                  | ...                  | Other (private)                        |                     |      |
| ...                  | ...                    | ...                    | ...                  | ...                  | ...                  | Workers' remittances                   |                     |      |
| ...                  | ...                    | ...                    | ...                  | ...                  | ...                  | Other transfers                        |                     |      |

(1) Data are different from the " Rest of the World Account 1984-2000 " due to revisions of the Balance of Payments Statistics

## 6. Sermaye hesabı

Milyon \$

|   | Toplam         | Ocak       | Şubat        | Mart         | Nisan        | Mayıs        | Haziran      |
|---|----------------|------------|--------------|--------------|--------------|--------------|--------------|
|   | Total          | January    | February     | March        | April        | May          | June         |
| <b>2000<sup>(1)</sup> Aktiflerdeki değişiklikler</b>                              | <b>9 821</b>   | <b>131</b> | <b>1 076</b> | <b>1 062</b> | <b>915</b>   | <b>1 048</b> | <b>1 301</b> |
| K.2 Üretilmemiş mali olmayan aktiflerin elde edilişi<br>eksi elden çıkarılması    | ...            | ...        | ...          | ...          | ...          | ...          | ...          |
| <b>B.9 Net borç verme (+) / net borç alma (-)</b>                                 | <b>9 821</b>   | <b>131</b> | <b>1 076</b> | <b>1 062</b> | <b>915</b>   | <b>1 048</b> | <b>1 301</b> |
| <b>Pasifler ve net değerdeki değişiklikler</b>                                    | <b>9 821</b>   | <b>131</b> | <b>1 076</b> | <b>1 062</b> | <b>915</b>   | <b>1 048</b> | <b>1 301</b> |
| <b>B.12 Cari dış denge</b>  | <b>9 821</b>   | <b>131</b> | <b>1 076</b> | <b>1 062</b> | <b>915</b>   | <b>1 048</b> | <b>1 301</b> |
| D.9 Sermaye transferler, alınan (+)   | ...            | ...        | ...          | ...          | ...          | ...          | ...          |
| D.9 Sermaye transferler, ödenen(-)  | ...            | ...        | ...          | ...          | ...          | ...          | ...          |
| B.10.1 Tasarruf ve sermaye transferlerinden dolayı net<br>değerdeki değişiklikler | ...            | ...        | ...          | ...          | ...          | ...          | ...          |
| <b>2001 Aktiflerdeki değişiklikler</b>  | <b>- 3 392</b> | <b>634</b> | <b>83</b>    | <b>- 245</b> | <b>- 650</b> | <b>- 368</b> | <b>- 239</b> |
| K.2 Üretilmemiş mali olmayan aktiflerin elde edilişi<br>eksi elden çıkarılması    | ...            | ...        | ...          | ...          | ...          | ...          | ...          |
| <b>B.9 Net borç verme (+) / net borç alma (-)</b>                                 | <b>- 3 392</b> | <b>634</b> | <b>83</b>    | <b>- 245</b> | <b>- 650</b> | <b>- 368</b> | <b>- 239</b> |
| <b>Pasifler ve net değerdeki değişiklikler</b>                                    | <b>- 3 392</b> | <b>634</b> | <b>83</b>    | <b>- 245</b> | <b>- 650</b> | <b>- 368</b> | <b>- 239</b> |
| <b>B.12 Cari dış denge</b>  | <b>- 3 392</b> | <b>634</b> | <b>83</b>    | <b>- 245</b> | <b>- 650</b> | <b>- 368</b> | <b>- 239</b> |
| D.9 Sermaye transferler, alınan (+)   | ...            | ...        | ...          | ...          | ...          | ...          | ...          |
| D.9 Sermaye transferler, ödenen(-)  | ...            | ...        | ...          | ...          | ...          | ...          | ...          |
| B.10.1 Tasarruf ve sermaye transferlerinden dolayı net<br>değerdeki değişiklikler | ...            | ...        | ...          | ...          | ...          | ...          | ...          |
| <b>2002 Aktiflerdeki değişiklikler</b>  | <b>1 524</b>   | <b>12</b>  | <b>356</b>   | <b>268</b>   | <b>663</b>   | <b>287</b>   | <b>- 140</b> |
| K.2 Üretilmemiş mali olmayan aktiflerin elde edilişi<br>eksi elden çıkarılması    | ...            | ...        | ...          | ...          | ...          | ...          | ...          |
| <b>B.9 Net borç verme (+) / net borç alma (-)</b>                                 | <b>1 524</b>   | <b>12</b>  | <b>356</b>   | <b>268</b>   | <b>663</b>   | <b>287</b>   | <b>- 140</b> |
| <b>Pasifler ve net değerdeki değişiklikler</b>                                    | <b>1 524</b>   | <b>12</b>  | <b>356</b>   | <b>268</b>   | <b>663</b>   | <b>287</b>   | <b>- 140</b> |
| <b>B.12 Cari dış denge</b>  | <b>1 524</b>   | <b>12</b>  | <b>356</b>   | <b>268</b>   | <b>663</b>   | <b>287</b>   | <b>- 140</b> |
| D.9 Sermaye transferler, alınan (+)   | ...            | ...        | ...          | ...          | ...          | ...          | ...          |
| D.9 Sermaye transferler, ödenen(-)  | ...            | ...        | ...          | ...          | ...          | ...          | ...          |
| B.10.1 Tasarruf ve sermaye transferlerinden dolayı net<br>değerdeki değişiklikler | ...            | ...        | ...          | ...          | ...          | ...          | ...          |

(1) Ödemeler Dengesi istatistiklerinde yapılan revize çalışmaları nedeniyle, "Dış Alem Hesapları 1984-2000" yayınından farklıdır.

## 6. Capital account

Million\$

| Temmuz | Ağustos | Eylül     | Ekim    | Kasım    | Aralık   |  |                     |
|--------|---------|-----------|---------|----------|----------|--|---------------------|
| July   | August  | September | October | November | December |  |                     |
| 360    | 747     | 254       | 704     | 1 513    | 710      | Changes in assets  | 2000 <sup>(1)</sup> |
| ...    | ...     | ...       | ...     | ...      | ...      | K.2 Acquisitions less disposals of non-produced non-financial assets |                     |
| 360    | 747     | 254       | 704     | 1 513    | 710      | B.9 Net lending (+)/net borrowing (-)                                |                     |
| 360    | 747     | 254       | 704     | 1 513    | 710      | Changes in liabilities and net worth                                 |                     |
| 360    | 747     | 254       | 704     | 1 513    | 710      | B.12 Current external balance  |                     |
| ...    | ...     | ...       | ...     | ...      | ...      | D.9 Capital transfers, receivable (+)                                |                     |
| ...    | ...     | ...       | ...     | ...      | ...      | D.9 Capital transfers, payable (-)                                   |                     |
| ...    | ...     | ...       | ...     | ...      | ...      | B.10.1 Changes in net worth due to saving and capital transfers      |                     |
| - 435  | - 828   | - 704     | - 621   | - 227    | 208      | Changes in assets  | 2001                |
| ...    | ...     | ...       | ...     | ...      | ...      | K.2 Acquisitions less disposals of non-produced non-financial assets |                     |
| - 435  | - 828   | - 704     | - 621   | - 227    | 208      | B.9 Net lending (+)/net borrowing (-)                                |                     |
| - 435  | - 828   | - 704     | - 621   | - 227    | 208      | Changes in liabilities and net worth                                 |                     |
| - 435  | - 828   | - 704     | - 621   | - 227    | 208      | B.12 Current external balance  |                     |
| ...    | ...     | ...       | ...     | ...      | ...      | D.9 Capital transfers, receivable (+)                                |                     |
| ...    | ...     | ...       | ...     | ...      | ...      | D.9 Capital transfers, payable (-)                                   |                     |
| ...    | ...     | ...       | ...     | ...      | ...      | B.10.1 Changes in net worth due to saving and capital transfers      |                     |
| - 73   | - 438   | - 518     | - 434   | 226      | 1 315    | Changes in assets  | 2002                |
| ...    | ...     | ...       | ...     | ...      | ...      | K.2 Acquisitions less disposals of non-produced non-financial assets |                     |
| - 73   | - 438   | - 518     | - 434   | 226      | 1 315    | B.9 Net lending (+)/net borrowing (-)                                |                     |
| - 73   | - 438   | - 518     | - 434   | 226      | 1 315    | Changes in liabilities and net worth                                 |                     |
| - 73   | - 438   | - 518     | - 434   | 226      | 1 315    | B.12 Current external balance  |                     |
| ...    | ...     | ...       | ...     | ...      | ...      | D.9 Capital transfers, receivable (+)                                |                     |
| ...    | ...     | ...       | ...     | ...      | ...      | D.9 Capital transfers, payable (-)                                   |                     |
| ...    | ...     | ...       | ...     | ...      | ...      | B.10.1 Changes in net worth due to saving and capital transfers      |                     |

(1) Data are different from the " Rest of the World Account 1984-2000 " due to revisions of the Balance of Payments Statistics

## 6. Sermaye hesabı (devam)

|                           |   | Milyon \$     |              |              |              |              |              |              |
|---------------------------|---|---------------|--------------|--------------|--------------|--------------|--------------|--------------|
|                           |   | Toplam        | Ocak         | Şubat        | Mart         | Nisan        | Mayıs        | Haziran      |
|                           |   | Total         | January      | February     | March        | April        | May          | June         |
| <b>2003</b>               | <b>Aktiflerdeki değişiklikler</b>   | <b>8 036</b>  | <b>302</b>   | <b>1 338</b> | <b>1 375</b> | <b>994</b>   | <b>824</b>   | <b>824</b>   |
|                           | K.2 Üretilmemiş mali olmayan aktiflerin elde edilişi<br>eksi elden çıkarılması    | ...           | ...          | ...          | ...          | ...          | ...          | ...          |
|                           | <b>B.9 Net borç verme (+) / net borç alma (-)</b>                                 | <b>8 036</b>  | <b>302</b>   | <b>1 338</b> | <b>1 375</b> | <b>994</b>   | <b>824</b>   | <b>824</b>   |
|                           | <b>Pasifler ve net değerdeki değişiklikler</b>                                    | <b>8 036</b>  | <b>302</b>   | <b>1 338</b> | <b>1 375</b> | <b>994</b>   | <b>824</b>   | <b>824</b>   |
|                           | <b>B.12 Cari dış denge</b>  | <b>8 036</b>  | <b>302</b>   | <b>1 338</b> | <b>1 375</b> | <b>994</b>   | <b>824</b>   | <b>824</b>   |
|                           | D.9 Sermaye transferler, alınan (+)   | ...           | ...          | ...          | ...          | ...          | ...          | ...          |
|                           | D.9 Sermaye transferler, ödenen(-)  | ...           | ...          | ...          | ...          | ...          | ...          | ...          |
|                           | B.10.1 Tasarruf ve sermaye transferlerinden dolayı net<br>değerdeki değişiklikler | ...           | ...          | ...          | ...          | ...          | ...          | ...          |
| <b>2004</b>               | <b>Aktiflerdeki değişiklikler</b>   | <b>15 604</b> | <b>985</b>   | <b>2 225</b> | <b>2 188</b> | <b>1 716</b> | <b>1 339</b> | <b>1 483</b> |
|                           | K.2 Üretilmemiş mali olmayan aktiflerin elde edilişi<br>eksi elden çıkarılması    | ...           | ...          | ...          | ...          | ...          | ...          | ...          |
|                           | <b>B.9 Net borç verme (+) / net borç alma (-)</b>                                 | <b>15 604</b> | <b>985</b>   | <b>2 225</b> | <b>2 188</b> | <b>1 716</b> | <b>1 339</b> | <b>1 483</b> |
|                           | <b>Pasifler ve net değerdeki değişiklikler</b>                                    | <b>15 604</b> | <b>985</b>   | <b>2 225</b> | <b>2 188</b> | <b>1 716</b> | <b>1 339</b> | <b>1 483</b> |
|                           | <b>B.12 Cari dış denge</b>  | <b>15 604</b> | <b>985</b>   | <b>2 225</b> | <b>2 188</b> | <b>1 716</b> | <b>1 339</b> | <b>1 483</b> |
|                           | D.9 Sermaye transferler, alınan (+)   | ...           | ...          | ...          | ...          | ...          | ...          | ...          |
|                           | D.9 Sermaye transferler, ödenen(-)  | ...           | ...          | ...          | ...          | ...          | ...          | ...          |
|                           | B.10.1 Tasarruf ve sermaye transferlerinden dolayı net<br>değerdeki değişiklikler | ...           | ...          | ...          | ...          | ...          | ...          | ...          |
| <b>2005<sup>(*)</sup></b> | <b>Aktiflerdeki değişiklikler</b>   | <b>23 235</b> | <b>1 472</b> | <b>2 267</b> | <b>2 464</b> | <b>2 539</b> | <b>2 311</b> | <b>2 184</b> |
|                           | K.2 Üretilmemiş mali olmayan aktiflerin elde edilişi<br>eksi elden çıkarılması    | ...           | ...          | ...          | ...          | ...          | ...          | ...          |
|                           | <b>B.9 Net borç verme (+) / net borç alma (-)</b>                                 | <b>23 235</b> | <b>1 472</b> | <b>2 267</b> | <b>2 464</b> | <b>2 539</b> | <b>2 311</b> | <b>2 184</b> |
|                           | <b>Pasifler ve net değerdeki değişiklikler</b>                                    | <b>23 235</b> | <b>1 472</b> | <b>2 267</b> | <b>2 464</b> | <b>2 539</b> | <b>2 311</b> | <b>2 184</b> |
|                           | <b>B.12 Cari dış denge</b>  | <b>23 235</b> | <b>1 472</b> | <b>2 267</b> | <b>2 464</b> | <b>2 539</b> | <b>2 311</b> | <b>2 184</b> |
|                           | D.9 Sermaye transferler, alınan (+)   | ...           | ...          | ...          | ...          | ...          | ...          | ...          |
|                           | D.9 Sermaye transferler, ödenen(-)  | ...           | ...          | ...          | ...          | ...          | ...          | ...          |
|                           | B.10.1 Tasarruf ve sermaye transferlerinden dolayı net<br>değerdeki değişiklikler | ...           | ...          | ...          | ...          | ...          | ...          | ...          |

(1) Ödemeler Dengesi istatistiklerinde yapılan revize çalışmaları nedeniyle, "Dış Alem Hesapları 1984-2000" yayınından farklıdır.



## 6. Capital account (continued)

Million\$

| Temmuz<br>July | Ağustos<br>August | Eylül<br>September | Ekim<br>October | Kasım<br>November | Aralık<br>December |   |                     |
|----------------|-------------------|--------------------|-----------------|-------------------|--------------------|---|---------------------|
| 346            | - 821             | - 606              | 1               | 520               | 2 939              | Changes in assets   | 2003                |
| ...            | ...               | ...                | ...             | ...               | ...                | K.2 Acquisitions less disposals of non-produced non<br>... financial assets |                     |
| 346            | - 821             | - 606              | 1               | 520               | 2 939              | B.9 Net lending (+)/net borrowing (-)                                       |                     |
| 346            | - 821             | - 606              | 1               | 520               | 2 939              | Changes in liabilities and net worth  |                     |
| 346            | - 821             | - 606              | 1               | 520               | 2 939              | B.12 Current external balance   |                     |
| ...            | ...               | ...                | ...             | ...               | ...                | D.9 Capital transfers, receivable (+)                                       |                     |
| ...            | ...               | ...                | ...             | ...               | ...                | D.9 Capital transfers, payable (-)  |                     |
| ...            | ...               | ...                | ...             | ...               | ...                | B.10.1 Changes in net worth due to saving and<br>... capital transfers      |                     |
| 756            | - 20              | - 89               | 181             | 1 930             | 2 910              | Changes in assets   | 2004                |
| ...            | ...               | ...                | ...             | ...               | ...                | K.2 Acquisitions less disposals of non-produced non<br>... financial assets |                     |
| 756            | - 20              | - 89               | 181             | 1 930             | 2 910              | B.9 Net lending (+)/net borrowing (-)                                       |                     |
| 756            | - 20              | - 89               | 181             | 1 930             | 2 910              | Changes in liabilities and net worth  |                     |
| 756            | - 20              | - 89               | 181             | 1 930             | 2 910              | B.12 Current external balance   |                     |
| ...            | ...               | ...                | ...             | ...               | ...                | D.9 Capital transfers, receivable (+)                                       |                     |
| ...            | ...               | ...                | ...             | ...               | ...                | D.9 Capital transfers, payable (-)  |                     |
| ...            | ...               | ...                | ...             | ...               | ...                | B.10.1 Changes in net worth due to saving and<br>... capital transfers      |                     |
| 1 126          | 1 203             | 367                | 902             | 2 634             | 3 766              | Changes in assets   | 2005 <sup>(*)</sup> |
| ...            | ...               | ...                | ...             | ...               | ...                | K.2 Acquisitions less disposals of non-produced non<br>... financial assets |                     |
| 1 126          | 1 203             | 367                | 902             | 2 634             | 3 766              | B.9 Net lending (+)/net borrowing (-)                                       |                     |
| 1 126          | 1 203             | 367                | 902             | 2 634             | 3 766              | Changes in liabilities and net worth  |                     |
| 1 126          | 1 203             | 367                | 902             | 2 634             | 3 766              | B.12 Current external balance   |                     |
| ...            | ...               | ...                | ...             | ...               | ...                | D.9 Capital transfers, receivable (+)                                       |                     |
| ...            | ...               | ...                | ...             | ...               | ...                | D.9 Capital transfers, payable (-)  |                     |
| ...            | ...               | ...                | ...             | ...               | ...                | B.10.1 Changes in net worth due to saving and<br>... capital transfers      |                     |

(1) Data are different from the " Rest of the World Account 1984-2000 " due to revisions of the Balance of Payments Statistics

## 7. Sermaye hesabı

|                           |   | YTL                    |                    |                     |                      |                      |                      |                      |
|---------------------------|---|------------------------|--------------------|---------------------|----------------------|----------------------|----------------------|----------------------|
|                           |   | Toplam                 | Ocak               | Şubat               | Mart                 | Nisan                | Mayıs                | Haziran              |
|                           |   | Total                  | January            | February            | March                | April                | May                  | June                 |
| <b>2000<sup>(1)</sup></b> | <b>Aktiflerdeki değişiklikler</b>   | <b>6 157 184 596</b>   | <b>69 348 179</b>  | <b>605 425 072</b>  | <b>620 594 528</b>   | <b>541 888 641</b>   | <b>643 499 484</b>   | <b>798 626 004</b>   |
|                           | K.2 Üretilmemiş mali olmayan aktiflerin elde edilşi<br>eksi elden çıkarılması     | ...                    | ...                | ...                 | ...                  | ...                  | ...                  | ...                  |
|                           | <b>B.9 Net borç verme (+) / net borç alma (-)</b>                                 | <b>6 157 184 596</b>   | <b>69 348 179</b>  | <b>605 425 072</b>  | <b>620 594 528</b>   | <b>541 888 641</b>   | <b>643 499 484</b>   | <b>798 626 004</b>   |
|                           | <b>Pasifler ve net değerdeki değişiklikler</b>                                    | <b>6 157 184 596</b>   | <b>69 348 179</b>  | <b>605 425 072</b>  | <b>620 594 528</b>   | <b>541 888 641</b>   | <b>643 499 484</b>   | <b>798 626 004</b>   |
|                           | <b>B.12 Cari dış denge</b>  | <b>6 157 184 596</b>   | <b>69 348 179</b>  | <b>605 425 072</b>  | <b>620 594 528</b>   | <b>541 888 641</b>   | <b>643 499 484</b>   | <b>798 626 004</b>   |
|                           | D.9 Sermaye transferler, alınan (+)   | ...                    | ...                | ...                 | ...                  | ...                  | ...                  | ...                  |
|                           | D.9 Sermaye transferler, ödenen(-)  | ...                    | ...                | ...                 | ...                  | ...                  | ...                  | ...                  |
|                           | B.10.1 Tasarruf ve sermaye transferlerinden dolayı net<br>değerdeki değişiklikler | ...                    | ...                | ...                 | ...                  | ...                  | ...                  | ...                  |
| <b>2001</b>               | <b>Aktiflerdeki değişiklikler</b>   | <b>- 4 862 677 264</b> | <b>436 074 375</b> | <b>- 76 615 538</b> | <b>- 192 599 388</b> | <b>- 758 009 117</b> | <b>- 376 862 451</b> | <b>- 286 324 502</b> |
|                           | K.2 Üretilmemiş mali olmayan aktiflerin elde edilşi<br>eksi elden çıkarılması     | ...                    | ...                | ...                 | ...                  | ...                  | ...                  | ...                  |
|                           | <b>B.9 Net borç verme (+) / net borç alma (-)</b>                                 | <b>- 4 862 677 264</b> | <b>436 074 375</b> | <b>- 76 615 538</b> | <b>- 192 599 388</b> | <b>- 758 009 117</b> | <b>- 376 862 451</b> | <b>- 286 324 502</b> |
|                           | <b>Pasifler ve net değerdeki değişiklikler</b>                                    | <b>- 4 862 677 264</b> | <b>436 074 375</b> | <b>- 76 615 538</b> | <b>- 192 599 388</b> | <b>- 758 009 117</b> | <b>- 376 862 451</b> | <b>- 286 324 502</b> |
|                           | <b>B.12 Cari dış denge</b>  | <b>- 4 862 677 264</b> | <b>436 074 375</b> | <b>- 76 615 538</b> | <b>- 192 599 388</b> | <b>- 758 009 117</b> | <b>- 376 862 451</b> | <b>- 286 324 502</b> |
|                           | D.9 Sermaye transferler, alınan (+)   | ...                    | ...                | ...                 | ...                  | ...                  | ...                  | ...                  |
|                           | D.9 Sermaye transferler, ödenen(-)  | ...                    | ...                | ...                 | ...                  | ...                  | ...                  | ...                  |
|                           | B.10.1 Tasarruf ve sermaye transferlerinden dolayı net<br>değerdeki değişiklikler | ...                    | ...                | ...                 | ...                  | ...                  | ...                  | ...                  |
| <b>2002</b>               | <b>Aktiflerdeki değişiklikler</b>   | <b>2 160 254 213</b>   | <b>49 548 524</b>  | <b>501 030 879</b>  | <b>383 901 429</b>   | <b>903 294 686</b>   | <b>429 548 260</b>   | <b>- 222 225 451</b> |
|                           | K.2 Üretilmemiş mali olmayan aktiflerin elde edilşi<br>eksi elden çıkarılması     | ...                    | ...                | ...                 | ...                  | ...                  | ...                  | ...                  |
|                           | <b>B.9 Net borç verme (+) / net borç alma (-)</b>                                 | <b>2 160 254 213</b>   | <b>49 548 524</b>  | <b>501 030 879</b>  | <b>383 901 429</b>   | <b>903 294 686</b>   | <b>429 548 260</b>   | <b>- 222 225 451</b> |
|                           | <b>Pasifler ve net değerdeki değişiklikler</b>                                    | <b>2 160 254 213</b>   | <b>49 548 524</b>  | <b>501 030 879</b>  | <b>383 901 429</b>   | <b>903 294 686</b>   | <b>429 548 260</b>   | <b>- 222 225 451</b> |
|                           | <b>B.12 Cari dış denge</b>  | <b>2 160 254 213</b>   | <b>49 548 524</b>  | <b>501 030 879</b>  | <b>383 901 429</b>   | <b>903 294 686</b>   | <b>429 548 260</b>   | <b>- 222 225 451</b> |
|                           | D.9 Sermaye transferler, alınan (+)   | ...                    | ...                | ...                 | ...                  | ...                  | ...                  | ...                  |
|                           | D.9 Sermaye transferler, ödenen(-)  | ...                    | ...                | ...                 | ...                  | ...                  | ...                  | ...                  |
|                           | B.10.1 Tasarruf ve sermaye transferlerinden dolayı net<br>değerdeki değişiklikler | ...                    | ...                | ...                 | ...                  | ...                  | ...                  | ...                  |

(1) Ödemeler Dengesi istatistiklerinde yapılan revize çalışmaları nedeniyle, "Dış Alem Hesapları 1984-2000" yayınından farklıdır.

## 7. Capital account

TRY

| Temmuz        | Ağustos         | Eylül         | Ekim          | Kasım         | Aralık        |  |
|---------------|-----------------|---------------|---------------|---------------|---------------|--|
| July          | August          | September     | October       | November      | December      |  |
| 225 803 467   | 482 040 859     | 173 720 257   | 474 208 806   | 1 033 748 794 | 488 280 505   | Changes in assets 2000 <sup>(1)</sup>                                |
| ...           | ...             | ...           | ...           | ...           | ...           | K.2 Acquisitions less disposals of non-produced non financial assets |
| 225 803 467   | 482 040 859     | 173 720 257   | 474 208 806   | 1 033 748 794 | 488 280 505   | B.9 Net lending (+)/net borrowing (-)                                |
| 225 803 467   | 482 040 859     | 173 720 257   | 474 208 806   | 1 033 748 794 | 488 280 505   | Changes in liabilities and net worth                                 |
| 225 803 467   | 482 040 859     | 173 720 257   | 474 208 806   | 1 033 748 794 | 488 280 505   | B.12 Current external balance  |
| ...           | ...             | ...           | ...           | ...           | ...           | D.9 Capital transfers, receivable (+)                                |
| ...           | ...             | ...           | ...           | ...           | ...           | D.9 Capital transfers, payable (-)                                   |
| ...           | ...             | ...           | ...           | ...           | ...           | B.10.1 Changes in net worth due to saving and capital transfers      |
| - 548 751 007 | - 1 099 151 255 | - 996 646 131 | - 975 325 790 | - 308 113 561 | 319 647 101   | Changes in assets 2001   |
| ...           | ...             | ...           | ...           | ...           | ...           | K.2 Acquisitions less disposals of non-produced non financial assets |
| - 548 751 007 | - 1 099 151 255 | - 996 646 131 | - 975 325 790 | - 308 113 561 | 319 647 101   | B.9 Net lending (+)/net borrowing (-)                                |
| - 548 751 007 | - 1 099 151 255 | - 996 646 131 | - 975 325 790 | - 308 113 561 | 319 647 101   | Changes in liabilities and net worth                                 |
| - 548 751 007 | - 1 099 151 255 | - 996 646 131 | - 975 325 790 | - 308 113 561 | 319 647 101   | B.12 Current external balance  |
| ...           | ...             | ...           | ...           | ...           | ...           | D.9 Capital transfers, receivable (+)                                |
| ...           | ...             | ...           | ...           | ...           | ...           | D.9 Capital transfers, payable (-)                                   |
| ...           | ...             | ...           | ...           | ...           | ...           | B.10.1 Changes in net worth due to saving and capital transfers      |
| - 107 303 532 | - 689 309 657   | - 817 299 602 | - 693 362 763 | 364 645 483   | 2 057 785 957 | Changes in assets 2002   |
| ...           | ...             | ...           | ...           | ...           | ...           | K.2 Acquisitions less disposals of non-produced non financial assets |
| - 107 303 532 | - 689 309 657   | - 817 299 602 | - 693 362 763 | 364 645 483   | 2 057 785 957 | B.9 Net lending (+)/net borrowing (-)                                |
| - 107 303 532 | - 689 309 657   | - 817 299 602 | - 693 362 763 | 364 645 483   | 2 057 785 957 | Changes in liabilities and net worth                                 |
| - 107 303 532 | - 689 309 657   | - 817 299 602 | - 693 362 763 | 364 645 483   | 2 057 785 957 | B.12 Current external balance  |
| ...           | ...             | ...           | ...           | ...           | ...           | D.9 Capital transfers, receivable (+)                                |
| ...           | ...             | ...           | ...           | ...           | ...           | D.9 Capital transfers, payable (-)                                   |
| ...           | ...             | ...           | ...           | ...           | ...           | B.10.1 Changes in net worth due to saving and capital transfers      |

(1) Data are different from the " Rest of the World Account 1984-2000 " due to revisions of the Balance of Payments Statistics

## 7. Sermaye hesabı (devam)

|                           |   | YTL                   |                      |                      |                      |                      |                      |                      |
|---------------------------|---|-----------------------|----------------------|----------------------|----------------------|----------------------|----------------------|----------------------|
|                           |   | Toplam                | Ocak                 | Şubat                | Mart                 | Nisan                | Mayıs                | Haziran              |
|                           |   | Total                 | January              | February             | March                | April                | May                  | June                 |
| <b>2003</b>               | <b>Aktiflerdeki değişiklikler</b>   | <b>12 945 593 019</b> | <b>536 750 664</b>   | <b>2 212 660 226</b> | <b>2 243 057 488</b> | <b>1 678 163 229</b> | <b>1 308 957 386</b> | <b>1 216 845 595</b> |
|                           | K.2 Üretilmemiş mali olmayan aktiflerin elde edilişi<br>eksi elden çıkarılması    | ...                   | ...                  | ...                  | ...                  | ...                  | ...                  | ...                  |
|                           | <b>B.9 Net borç verme (+) / net borç alma (-)</b>                                 | <b>12 945 593 019</b> | <b>536 750 664</b>   | <b>2 212 660 226</b> | <b>2 243 057 488</b> | <b>1 678 163 229</b> | <b>1 308 957 386</b> | <b>1 216 845 595</b> |
|                           | <b>Pasifler ve net değerdeki değişiklikler</b>                                    | <b>12 945 593 019</b> | <b>536 750 664</b>   | <b>2 212 660 226</b> | <b>2 243 057 488</b> | <b>1 678 163 229</b> | <b>1 308 957 386</b> | <b>1 216 845 595</b> |
|                           | <b>B.12 Cari dış denge</b>  | <b>12 945 593 019</b> | <b>536 750 664</b>   | <b>2 212 660 226</b> | <b>2 243 057 488</b> | <b>1 678 163 229</b> | <b>1 308 957 386</b> | <b>1 216 845 595</b> |
|                           | D.9 Sermaye transferler, alınan (+)   | ...                   | ...                  | ...                  | ...                  | ...                  | ...                  | ...                  |
|                           | D.9 Sermaye transferler, ödenen(-)  | ...                   | ...                  | ...                  | ...                  | ...                  | ...                  | ...                  |
|                           | B.10.1 Tasarruf ve sermaye transferlerinden dolayı net<br>değerdeki değişiklikler | ...                   | ...                  | ...                  | ...                  | ...                  | ...                  | ...                  |
| <b>2004</b>               | <b>Aktiflerdeki değişiklikler</b>   | <b>22 096 015 313</b> | <b>1 389 697 875</b> | <b>2 992 466 045</b> | <b>2 895 151 088</b> | <b>2 297 263 696</b> | <b>2 028 091 253</b> | <b>2 210 959 967</b> |
|                           | K.2 Üretilmemiş mali olmayan aktiflerin elde edilişi<br>eksi elden çıkarılması    | ...                   | ...                  | ...                  | ...                  | ...                  | ...                  | ...                  |
|                           | <b>B.9 Net borç verme (+) / net borç alma (-)</b>                                 | <b>22 096 015 313</b> | <b>1 389 697 875</b> | <b>2 992 466 045</b> | <b>2 895 151 088</b> | <b>2 297 263 696</b> | <b>2 028 091 253</b> | <b>2 210 959 967</b> |
|                           | <b>Pasifler ve net değerdeki değişiklikler</b>                                    | <b>22 096 015 313</b> | <b>1 389 697 875</b> | <b>2 992 466 045</b> | <b>2 895 151 088</b> | <b>2 297 263 696</b> | <b>2 028 091 253</b> | <b>2 210 959 967</b> |
|                           | <b>B.12 Cari dış denge</b>  | <b>22 096 015 313</b> | <b>1 389 697 875</b> | <b>2 992 466 045</b> | <b>2 895 151 088</b> | <b>2 297 263 696</b> | <b>2 028 091 253</b> | <b>2 210 959 967</b> |
|                           | D.9 Sermaye transferler, alınan (+)   | ...                   | ...                  | ...                  | ...                  | ...                  | ...                  | ...                  |
|                           | D.9 Sermaye transferler, ödenen(-)  | ...                   | ...                  | ...                  | ...                  | ...                  | ...                  | ...                  |
|                           | B.10.1 Tasarruf ve sermaye transferlerinden dolayı net<br>değerdeki değişiklikler | ...                   | ...                  | ...                  | ...                  | ...                  | ...                  | ...                  |
| <b>2005<sup>(1)</sup></b> | <b>Aktiflerdeki değişiklikler</b>   | <b>31 288 607 137</b> | <b>2 002 087 300</b> | <b>3 020 422 095</b> | <b>3 164 690 178</b> | <b>3 438 356 644</b> | <b>3 161 473 399</b> | <b>2 995 417 808</b> |
|                           | K.2 Üretilmemiş mali olmayan aktiflerin elde edilişi<br>eksi elden çıkarılması    | ...                   | ...                  | ...                  | ...                  | ...                  | ...                  | ...                  |
|                           | <b>B.9 Net borç verme (+) / net borç alma (-)</b>                                 | <b>31 288 607 137</b> | <b>2 002 087 300</b> | <b>3 020 422 095</b> | <b>3 164 690 178</b> | <b>3 438 356 644</b> | <b>3 161 473 399</b> | <b>2 995 417 808</b> |
|                           | <b>Pasifler ve net değerdeki değişiklikler</b>                                    | <b>31 288 607 137</b> | <b>2 002 087 300</b> | <b>3 020 422 095</b> | <b>3 164 690 178</b> | <b>3 438 356 644</b> | <b>3 161 473 399</b> | <b>2 995 417 808</b> |
|                           | <b>B.12 Cari dış denge</b>  | <b>31 288 607 137</b> | <b>2 002 087 300</b> | <b>3 020 422 095</b> | <b>3 164 690 178</b> | <b>3 438 356 644</b> | <b>3 161 473 399</b> | <b>2 995 417 808</b> |
|                           | D.9 Sermaye transferler, alınan (+)   | ...                   | ...                  | ...                  | ...                  | ...                  | ...                  | ...                  |
|                           | D.9 Sermaye transferler, ödenen(-)  | ...                   | ...                  | ...                  | ...                  | ...                  | ...                  | ...                  |
|                           | B.10.1 Tasarruf ve sermaye transferlerinden dolayı net<br>değerdeki değişiklikler | ...                   | ...                  | ...                  | ...                  | ...                  | ...                  | ...                  |

(1) Ödemeler Dengesi istatistiklerinde yapılan revize çalışmaları nedeniyle, "Dış Alem Hesapları 1984-2000" yayınından farklıdır.

## 7. Capital account (continued)

|                      |                        |                      |                      |                      |                      | TRY  |
|----------------------|------------------------|----------------------|----------------------|----------------------|----------------------|--|
| Temmuz               | Ağustos                | Eylül                | Ekim                 | Kasım                | Aralık               |  |
| July                 | August                 | September            | October              | November             | December             |  |
| <b>522 443 514</b>   | <b>- 1 101 058 209</b> | <b>- 780 906 341</b> | <b>24 894 604</b>    | <b>794 538 045</b>   | <b>4 289 246 818</b> | Changes in assets 2003   |
| ...                  | ...                    | ...                  | ...                  | ...                  | ...                  | K.2 Acquisitions less disposals of non-produced non financial assets |
| <b>522 443 514</b>   | <b>- 1 101 058 209</b> | <b>- 780 906 341</b> | <b>24 894 604</b>    | <b>794 538 045</b>   | <b>4 289 246 818</b> | B.9 Net lending (+)/net borrowing (-)                                |
| <b>522 443 514</b>   | <b>- 1 101 058 209</b> | <b>- 780 906 341</b> | <b>24 894 604</b>    | <b>794 538 045</b>   | <b>4 289 246 818</b> | Changes in liabilities and net worth                                 |
| <b>522 443 514</b>   | <b>- 1 101 058 209</b> | <b>- 780 906 341</b> | <b>24 894 604</b>    | <b>794 538 045</b>   | <b>4 289 246 818</b> | B.12 Current external balance  |
| ...                  | ...                    | ...                  | ...                  | ...                  | ...                  | D.9 Capital transfers, receivable (+)                                |
| ...                  | ...                    | ...                  | ...                  | ...                  | ...                  | D.9 Capital transfers, payable (-)                                   |
| ...                  | ...                    | ...                  | ...                  | ...                  | ...                  | B.10.1 Changes in net worth due to saving and capital transfers      |
| <b>1 072 964 049</b> | <b>- 72 491 223</b>    | <b>- 139 811 311</b> | <b>339 461 173</b>   | <b>2 887 457 228</b> | <b>4 194 805 473</b> | Changes in assets 2004   |
| ...                  | ...                    | ...                  | ...                  | ...                  | ...                  | K.2 Acquisitions less disposals of non-produced non financial assets |
| <b>1 072 964 049</b> | <b>- 72 491 223</b>    | <b>- 139 811 311</b> | <b>339 461 173</b>   | <b>2 887 457 228</b> | <b>4 194 805 473</b> | B.9 Net lending (+)/net borrowing (-)                                |
| <b>1 072 964 049</b> | <b>- 72 491 223</b>    | <b>- 139 811 311</b> | <b>339 461 173</b>   | <b>2 887 457 228</b> | <b>4 194 805 473</b> | Changes in liabilities and net worth                                 |
| <b>1 072 964 049</b> | <b>- 72 491 223</b>    | <b>- 139 811 311</b> | <b>339 461 173</b>   | <b>2 887 457 228</b> | <b>4 194 805 473</b> | B.12 Current external balance  |
| ...                  | ...                    | ...                  | ...                  | ...                  | ...                  | D.9 Capital transfers, receivable (+)                                |
| ...                  | ...                    | ...                  | ...                  | ...                  | ...                  | D.9 Capital transfers, payable (-)                                   |
| ...                  | ...                    | ...                  | ...                  | ...                  | ...                  | B.10.1 Changes in net worth due to saving and capital transfers      |
| <b>1 506 488 422</b> | <b>1 596 243 591</b>   | <b>497 755 475</b>   | <b>1 236 652 517</b> | <b>3 588 454 326</b> | <b>5 080 565 382</b> | Changes in assets 2005 <sup>(1)</sup>                                |
| ...                  | ...                    | ...                  | ...                  | ...                  | ...                  | K.2 Acquisitions less disposals of non-produced non financial assets |
| <b>1 506 488 422</b> | <b>1 596 243 591</b>   | <b>497 755 475</b>   | <b>1 236 652 517</b> | <b>3 588 454 326</b> | <b>5 080 565 382</b> | B.9 Net lending (+)/net borrowing (-)                                |
| <b>1 506 488 422</b> | <b>1 596 243 591</b>   | <b>497 755 475</b>   | <b>1 236 652 517</b> | <b>3 588 454 326</b> | <b>5 080 565 382</b> | Changes in liabilities and net worth                                 |
| <b>1 506 488 422</b> | <b>1 596 243 591</b>   | <b>497 755 475</b>   | <b>1 236 652 517</b> | <b>3 588 454 326</b> | <b>5 080 565 382</b> | B.12 Current external balance  |
| ...                  | ...                    | ...                  | ...                  | ...                  | ...                  | D.9 Capital transfers, receivable (+)                                |
| ...                  | ...                    | ...                  | ...                  | ...                  | ...                  | D.9 Capital transfers, payable (-)                                   |
| ...                  | ...                    | ...                  | ...                  | ...                  | ...                  | B.10.1 Changes in net worth due to saving and capital transfers      |

(1) Data are different from the " Rest of the World Account 1984-2000 " due to revisions of the Balance of Payments Statistics

## 8. Mali hesap

Milyon \$

|  | Toplam         | Ocak           | Şubat          | Mart         | Nisan        | Mayıs          | Haziran        |
|--|----------------|----------------|----------------|--------------|--------------|----------------|----------------|
|  | Total          | January        | February       | March        | April        | May            | June           |
| <b>2000<sup>(1)</sup> F Mali aktiflerin net ele edilişleri</b> | <b>- 6 516</b> | <b>- 1 722</b> | <b>608</b>     | <b>- 897</b> | <b>- 18</b>  | <b>395</b>     | <b>- 1 889</b> |
| F.1 Parasal altın ve SDR'ler                                   | -              | -              | -              | -            | -            | -              | -              |
| F.2 Para ve mevduatlar   | - 3 235        | 553            | 1 870          | - 1 233      | 1 024        | - 227          | - 1 395        |
| F.3 Hissedenedi dışındaki menkul değerler                      | 631            | - 297          | - 1 297        | - 279        | 124          | - 85           | - 792          |
| F.4 Borçlar  | 116            | - 7            | - 239          | 233          | - 9          | - 63           | 38             |
| F.5 Hisseler ve diğer öz varlık                                | - 903          | - 497          | - 45           | 15           | - 17         | - 241          | 117            |
| F.6 Sigorta teknik rezervleri                                  | ...            | ...            | ...            | ...          | ...          | ...            | ...            |
| F.7 Alınabilir diğer hesaplar                                  | - 365          | 112            | - 81           | - 68         | - 209        | 27             | - 56           |
| <b>İstatistiksel hata</b>                                      | <b>- 2 760</b> | <b>- 1 586</b> | <b>400</b>     | <b>435</b>   | <b>- 931</b> | <b>984</b>     | <b>199</b>     |
| <b>F Pasiflerdeki ve net değerdeki değişiklikler</b>           | <b>- 6 516</b> | <b>- 1 722</b> | <b>608</b>     | <b>- 897</b> | <b>- 18</b>  | <b>395</b>     | <b>- 1 889</b> |
| F.2 Para ve mevduatlar   | 20             | - 714          | 272            | - 832        | 266          | 704            | 343            |
| F.3 Hissedenedi dışındaki menkul değerler                      | - 1 126        | - 1 374        | - 186          | - 290        | - 661        | 33             | - 1 308        |
| F.4 Borçlar  | - 12 868       | 575            | - 258          | - 483        | - 260        | - 1 065        | - 1 796        |
| F.5 Hisseler ve diğer öz varlık                                | - 1 471        | - 472          | - 68           | - 106        | - 25         | - 177          | - 129          |
| F.6 Sigorta teknik rezervleri                                  | ...            | ...            | ...            | ...          | ...          | ...            | ...            |
| F.7 Alınabilir diğer hesaplar                                  | - 892          | 132            | - 228          | - 248        | - 253        | - 148          | - 300          |
| <b>B.9 Net borç verme (+) / net borç alma (-)</b>              | <b>9 821</b>   | <b>131</b>     | <b>1 076</b>   | <b>1 062</b> | <b>915</b>   | <b>1 048</b>   | <b>1 301</b>   |
| <b>2001 F Mali aktiflerin net ele edilişleri</b>               | <b>- 951</b>   | <b>- 608</b>   | <b>2 129</b>   | <b>904</b>   | <b>701</b>   | <b>- 2 282</b> | <b>1 465</b>   |
| F.1 Parasal altın ve SDR'ler                                   | -              | -              | -              | -            | -            | -              | -              |
| F.2 Para ve mevduatlar   | 1 331          | 5 085          | - 5 153        | 1 942        | - 95         | 177            | - 135          |
| F.3 Hissedenedi dışındaki menkul değerler                      | 1 538          | - 5 815        | 8 579          | - 595        | 1 093        | - 3 241        | 2 421          |
| F.4 Borçlar  | - 734          | - 37           | 4              | - 163        | - 38         | 106            | 8              |
| F.5 Hisseler ve diğer öz varlık                                | - 533          | - 220          | - 17           | - 73         | 5            | - 26           | - 17           |
| F.6 Sigorta teknik rezervleri                                  | ...            | ...            | ...            | ...          | ...          | ...            | ...            |
| F.7 Alınabilir diğer hesaplar                                  | - 794          | 46             | - 94           | - 88         | - 83         | - 135          | - 23           |
| <b>İstatistiksel hata</b>                                      | <b>- 1 759</b> | <b>333</b>     | <b>- 1 190</b> | <b>- 119</b> | <b>- 181</b> | <b>837</b>     | <b>- 789</b>   |
| <b>F Pasiflerdeki ve net değerdeki değişiklikler</b>           | <b>- 951</b>   | <b>- 608</b>   | <b>2 129</b>   | <b>904</b>   | <b>701</b>   | <b>- 2 282</b> | <b>1 465</b>   |
| F.2 Para ve mevduatlar   | 832            | - 56           | 271            | 388          | 98           | 468            | - 440          |
| F.3 Hissedenedi dışındaki menkul değerler                      | 3 648          | - 752          | 2 692          | 315          | 610          | 187            | 74             |
| F.4 Borçlar  | - 614          | - 134          | - 285          | 186          | 615          | - 2 515        | 2 216          |
| F.5 Hisseler ve diğer öz varlık                                | - 3 273        | - 546          | - 850          | 113          | - 125        | - 138          | - 326          |
| F.6 Sigorta teknik rezervleri                                  | ...            | ...            | ...            | ...          | ...          | ...            | ...            |
| F.7 Alınabilir diğer hesaplar                                  | 1 848          | 246            | 218            | 147          | 153          | 84             | 180            |
| <b>B.9 Net borç verme (+) / net borç alma (-)</b>              | <b>- 3 392</b> | <b>634</b>     | <b>83</b>      | <b>- 245</b> | <b>- 650</b> | <b>- 368</b>   | <b>- 239</b>   |

(1) Ödemeler Dengesi istatistiklerinde yapılan revize çalışmaları nedeniyle, "Dış Alem Hesapları 1984-2000" yayınından farklıdır.

## 8. Financial account

Million \$

| Temmuz         | Ağustos        | Eylül        | Ekim           | Kasım        | Aralık         |     |                                       |
|----------------|----------------|--------------|----------------|--------------|----------------|-----|---------------------------------------|
| July           | August         | September    | October        | November     | December       |     |                                       |
| <b>- 2 162</b> | <b>- 1 561</b> | <b>- 453</b> | <b>- 330</b>   | <b>4 905</b> | <b>- 3 392</b> | F   | Changes in assets 2000 <sup>(1)</sup> |
| -              | -              | -            | -              | -            | -              | F.1 | Monetary gold and SDRs                |
| - 425          | 133            | - 614        | 461            | - 858        | - 2 524        | F.2 | Currency and deposits                 |
| - 1 279        | - 321          | - 416        | 170            | 6 324        | - 1 221        | F.3 | Securities other than shares          |
| - 170          | 67             | 182          | 27             | 64           | - 7            | F.4 | Loans                                 |
| - 16           | - 48           | - 9          | - 40           | - 22         | - 100          | F.5 | Shares of other equity                |
| ...            | ...            | ...          | ...            | ...          | ...            | F.6 | Insurance technical reserves          |
| - 2            | 70             | - 51         | 17             | - 65         | - 59           | F.7 | Other accounts receivable             |
| <b>- 270</b>   | <b>- 1 462</b> | <b>455</b>   | <b>- 965</b>   | <b>- 538</b> | <b>519</b>     |     | Discrepancy                           |
| <b>- 2 162</b> | <b>- 1 561</b> | <b>- 453</b> | <b>- 330</b>   | <b>4 905</b> | <b>- 3 392</b> | F.  | Changes in liabilities and net worth  |
| 338            | - 652          | - 142        | 314            | - 288        | 411            | F.2 | Currency and deposits                 |
| - 1 522        | 205            | - 625        | - 82           | 4 697        | - 13           | F.3 | Securities other than shares          |
| - 1 325        | - 1 671        | 129          | - 730          | - 1 016      | - 4 968        | F.4 | Loans                                 |
| - 86           | - 109          | - 200        | - 196          | - 130        | 227            | F.5 | Shares of other equity                |
| ...            | ...            | ...          | ...            | ...          | ...            | F.6 | Insurance technical reserves          |
| 73             | - 81           | 131          | - 340          | 129          | 241            | F.7 | Other accounts receivable             |
| <b>360</b>     | <b>747</b>     | <b>254</b>   | <b>704</b>     | <b>1 513</b> | <b>710</b>     | B.9 | Net lending (+)/net borrowing (-)     |
| <b>- 199</b>   | <b>- 2 040</b> | <b>- 863</b> | <b>512</b>     | <b>231</b>   | <b>- 901</b>   | F   | Changes in assets 2001                |
| -              | -              | -            | -              | -            | -              | F.1 | Monetary gold and SDRs                |
| 575            | - 257          | - 362        | 2 776          | - 610        | - 2 612        | F.2 | Currency and deposits                 |
| 253            | - 1 451        | 1 059        | - 1 063        | - 1          | 299            | F.3 | Securities other than shares          |
| - 81           | 66             | - 533        | 24             | - 113        | 23             | F.4 | Loans                                 |
| - 40           | 10             | - 24         | - 14           | - 19         | - 98           | F.5 | Shares of other equity                |
| ...            | ...            | ...          | ...            | ...          | ...            | F.6 | Insurance technical reserves          |
| 64             | - 76           | - 96         | - 183          | - 176        | 50             | F.7 | Other accounts receivable             |
| <b>- 970</b>   | <b>- 332</b>   | <b>- 907</b> | <b>- 1 028</b> | <b>1 150</b> | <b>1 437</b>   |     | Discrepancy                           |
| <b>- 199</b>   | <b>- 2 040</b> | <b>- 863</b> | <b>512</b>     | <b>231</b>   | <b>- 901</b>   | F.  | Changes in liabilities and net worth  |
| 240            | 113            | - 343        | 296            | 306          | - 509          | F.2 | Currency and deposits                 |
| 386            | 268            | 144          | 148            | - 95         | - 329          | F.3 | Securities other than shares          |
| - 472          | - 1 645        | 520          | 1 148          | 159          | - 407          | F.4 | Loans                                 |
| - 140          | - 158          | - 434        | - 689          | 24           | - 4            | F.5 | Shares of other equity                |
| ...            | ...            | ...          | ...            | ...          | ...            | F.6 | Insurance technical reserves          |
| 222            | 210            | - 46         | 230            | 64           | 140            | F.7 | Other accounts receivable             |
| <b>- 435</b>   | <b>- 828</b>   | <b>- 704</b> | <b>- 621</b>   | <b>- 227</b> | <b>208</b>     | B.9 | Net lending (+)/net borrowing (-)     |

(1) Data are different from the " Rest of the World Account 1984-2000 " due to revisions of the Balance of Payments Statistics

## 8. Mali hesap (devam)

|             |  | Milyon \$      |                |                |                |              |                |              |
|-------------|--|----------------|----------------|----------------|----------------|--------------|----------------|--------------|
|             |  | Toplam         | Ocak           | Şubat          | Mart           | Nisan        | Mayıs          | Haziran      |
|             |  | Total          | January        | February       | March          | April        | May            | June         |
| <b>2002</b> | <b>F Mali aktiflerin net ele edilişleri</b>          | <b>- 9 083</b> | <b>165</b>     | <b>- 2 112</b> | <b>- 1 075</b> | <b>- 239</b> | <b>- 1 083</b> | <b>336</b>   |
|             | F.1 Parasal altın ve SDR'ler                         | -              | -              | -              | -              | -            | -              | -            |
|             | F.2 Para ve mevduatlar                               | 2 357          | 2 543          | 334            | 623            | 377          | - 493          | - 552        |
|             | F.3 Hissedenedi dışındaki menkul değerler            | - 9 970        | - 1 706        | - 2 115        | - 831          | - 838        | - 794          | 1 243        |
|             | F.4 Borçlar  | 19             | - 101          | - 64           | - 42           | - 64         | 36             | 26           |
|             | F.5 Hisseler ve diğer öz varlık                      | - 217          | - 28           | - 2            | 30             | - 16         | - 17           | - 4          |
|             | F.6 Sigorta teknik rezervleri                        | ...            | ...            | ...            | ...            | ...          | ...            | ...          |
|             | F.7 Alınabilir diğer hesaplar                        | - 1 390        | 21             | 81             | - 243          | - 198        | - 230          | - 12         |
|             | <b>İstatistiksel hata</b>                            | <b>118</b>     | <b>- 564</b>   | <b>- 346</b>   | <b>- 612</b>   | <b>500</b>   | <b>415</b>     | <b>- 365</b> |
|             | <b>F Pasiflerdeki ve net değerdeki değişiklikler</b> | <b>-9083</b>   | <b>165</b>     | <b>-2112</b>   | <b>-1075</b>   | <b>-239</b>  | <b>-1083</b>   | <b>336</b>   |
|             | F.2 Para ve mevduatlar                               | - 348          | 333            | - 75           | - 158          | 507          | - 208          | - 162        |
|             | F.3 Hissedenedi dışındaki menkul değerler            | - 1 519        | - 789          | 172            | - 490          | - 370        | 218            | 673          |
|             | F.4 Borçlar  | - 5 039        | 568            | - 2 657        | - 106          | - 710        | - 647          | 140          |
|             | F.5 Hisseler ve diğer öz varlık                      | - 601          | 7              | - 11           | - 117          | - 118        | - 99           | 36           |
|             | F.6 Sigorta teknik rezervleri                        | ...            | ...            | ...            | ...            | ...          | ...            | ...          |
|             | F.7 Alınabilir diğer hesaplar                        | - 3 100        | 34             | 103            | - 472          | - 211        | - 634          | - 211        |
|             | <b>B.9 Net borç verme (+) / net borç alma (-)</b>    | <b>1 524</b>   | <b>12</b>      | <b>356</b>     | <b>268</b>     | <b>663</b>   | <b>287</b>     | <b>- 140</b> |
| <b>2003</b> | <b>F Mali aktiflerin net ele edilişleri</b>          | <b>- 1 977</b> | <b>- 1 555</b> | <b>1 462</b>   | <b>2 786</b>   | <b>157</b>   | <b>682</b>     | <b>25</b>    |
|             | F.1 Parasal altın ve SDR'ler                         | -8             | 240            | -240           | -              | 222          | -218           | -            |
|             | F.2 Para ve mevduatlar                               | 633            | 633            | 1 443          | 2 161          | - 403        | - 103          | - 283        |
|             | F.3 Hissedenedi dışındaki menkul değerler            | - 5 301        | - 1 522        | 982            | 1 094          | - 262        | - 444          | - 1 023      |
|             | F.4 Borçlar  | - 404          | 112            | 65             | - 663          | - 54         | - 45           | 106          |
|             | F.5 Hisseler ve diğer öz varlık                      | - 532          | - 38           | - 25           | - 34           | - 52         | - 29           | - 46         |
|             | F.6 Sigorta teknik rezervleri                        | ...            | ...            | ...            | ...            | ...          | ...            | ...          |
|             | F.7 Alınabilir diğer hesaplar                        | - 1 306        | - 76           | 180            | - 376          | - 151        | - 114          | - 90         |
|             | <b>İstatistiksel hata</b>                            | <b>4 941</b>   | <b>- 904</b>   | <b>- 943</b>   | <b>604</b>     | <b>857</b>   | <b>1 635</b>   | <b>1 361</b> |
|             | <b>F Pasiflerdeki ve net değerdeki değişiklikler</b> | <b>- 1 977</b> | <b>- 1 555</b> | <b>1 462</b>   | <b>2 786</b>   | <b>157</b>   | <b>682</b>     | <b>25</b>    |
|             | F.2 Para ve mevduatlar                               | - 1 368        | - 235          | - 200          | - 204          | - 342        | 142            | - 89         |
|             | F.3 Hissedenedi dışındaki menkul değerler            | - 2 946        | - 1 207        | 546            | 859            | 121          | - 660          | - 901        |
|             | F.4 Borçlar  | - 753          | - 219          | - 119          | 1 146          | - 543        | 652            | 441          |
|             | F.5 Hisseler ve diğer öz varlık                      | - 2 640        | - 221          | - 133          | 7              | - 12         | - 89           | - 131        |
|             | F.6 Sigorta teknik rezervleri                        | ...            | ...            | ...            | ...            | ...          | ...            | ...          |
|             | F.7 Alınabilir diğer hesaplar                        | - 2 306        | 25             | 30             | - 397          | - 61         | - 187          | - 119        |
|             | <b>B.9 Net borç verme (+) / net borç alma (-)</b>    | <b>8 036</b>   | <b>302</b>     | <b>1 338</b>   | <b>1 375</b>   | <b>994</b>   | <b>824</b>     | <b>824</b>   |

(1) Ödemeler Dengesi istatistiklerinde yapılan revize çalışmaları nedeniyle, "Dış Alem Hesapları 1984-2000" yayınından farklıdır.



## 8. Financial account (continued)

Million \$

| Temmuz  | Ağustos | Eylül     | Ekim    | Kasım    | Aralık   |     |                                      |
|---------|---------|-----------|---------|----------|----------|-----|--------------------------------------|
| July    | August  | September | October | November | December |     |                                      |
| - 1 781 | - 1 456 | - 234     | - 1 667 | - 465    | 528      | F   | Changes in assets 2002               |
| -       | -       | -         | -       | -        | -        | F.1 | Monetary gold and SDRs               |
| - 491   | 907     | - 416     | - 411   | 845      | - 909    | F.2 | Currency and deposits                |
| - 1 235 | - 2 359 | 64        | - 361   | - 1 397  | 359      | F.3 | Securities other than shares         |
| 85      | - 134   | - 9       | - 5     | 328      | - 37     | F.4 | Loans                                |
| - 49    | 51      | - 40      | - 16    | - 34     | - 92     | F.5 | Shares of other equity               |
| ...     | ...     | ...       | ...     | ...      | ...      | F.6 | Insurance technical reserves         |
| - 209   | - 119   | - 121     | - 209   | - 262    | 111      | F.7 | Other accounts receivable            |
| 118     | 198     | 288       | - 665   | 55       | 1 096    |     | Discrepancy                          |
| -1781   | -1456   | -234      | -1667   | -465     | 528      | F.  | Changes in liabilities and net worth |
| - 134   | - 5     | - 113     | - 293   | - 123    | 83       | F.2 | Currency and deposits                |
| 27      | - 139   | 313       | - 315   | - 613    | - 206    | F.3 | Securities other than shares         |
| - 1 090 | - 733   | 433       | - 166   | 158      | - 229    | F.4 | Loans                                |
| - 81    | 7       | - 42      | - 304   | 222      | - 101    | F.5 | Shares of other equity               |
| ...     | ...     | ...       | ...     | ...      | ...      | F.6 | Insurance technical reserves         |
| - 430   | - 148   | - 307     | - 155   | - 335    | - 334    | F.7 | Other accounts receivable            |
| - 73    | - 438   | - 518     | - 434   | 226      | 1 315    | B.9 | Net lending (+)/net borrowing (-)    |
| - 1 094 | - 2 604 | - 3 214   | - 9     | 1 860    | - 473    | F   | Changes in assets 2003               |
| 210     | -201    | -         | 200     | -220     | -1       | F.1 | Monetary gold and SDRs               |
| - 844   | - 275   | 519       | - 2 068 | 944      | - 1 091  | F.2 | Currency and deposits                |
| - 645   | - 1 676 | - 3 838   | 2 166   | 908      | - 1 041  | F.3 | Securities other than shares         |
| 73      | - 3     | - 33      | - 27    | 77       | - 12     | F.4 | Loans                                |
| - 29    | - 36    | - 62      | - 78    | - 38     | - 65     | F.5 | Shares of other equity               |
| ...     | ...     | ...       | ...     | ...      | ...      | F.6 | Insurance technical reserves         |
| - 150   | 4       | - 78      | - 360   | 98       | - 193    | F.7 | Other accounts receivable            |
| 291     | - 417   | 278       | 158     | 91       | 1 930    |     | Discrepancy                          |
| - 1 094 | - 2 604 | - 3 214   | - 9     | 1 860    | - 473    | F.  | Changes in liabilities and net worth |
| - 546   | - 191   | - 102     | 571     | - 31     | - 141    | F.2 | Currency and deposits                |
| 386     | - 437   | - 1 598   | 51      | 428      | - 534    | F.3 | Securities other than shares         |
| - 753   | - 651   | - 209     | 190     | 1 218    | - 1 906  | F.4 | Loans                                |
| - 209   | - 407   | - 472     | - 341   | - 388    | - 244    | F.5 | Shares of other equity               |
| ...     | ...     | ...       | ...     | ...      | ...      | F.6 | Insurance technical reserves         |
| - 318   | - 97    | - 227     | - 481   | 113      | - 587    | F.7 | Other accounts receivable            |
| 346     | - 821   | - 606     | 1       | 520      | 2 939    | B.9 | Net lending (+)/net borrowing (-)    |

(1) Data are different from the " Rest of the World Account 1984-2000 " due to revisions of the Balance of Payments Statistics

## 8. Mali Hesap (devam)

|                           |  | Milyon \$       |                |              |              |              |              |                |
|---------------------------|--|-----------------|----------------|--------------|--------------|--------------|--------------|----------------|
|                           |  | Toplam          | Ocak           | Şubat        | Mart         | Nisan        | Mayıs        | Haziran        |
|                           |  | Total           | January        | February     | March        | April        | May          | June           |
| <b>2004</b>               | <b>F Mali aktiflerin net ele edilişleri</b>          | <b>- 7 758</b>  | <b>- 1 470</b> | <b>1 046</b> | <b>690</b>   | <b>- 411</b> | <b>192</b>   | <b>- 657</b>   |
|                           | F.1 Parasal altın ve SDR'ler                         | -16             | 209            | -233         | -            | 208          | -214         | -              |
|                           | F.2 Para ve mevduatlar                               | - 7 216         | 251            | 1 280        | - 717        | - 87         | - 13         | - 1 924        |
|                           | F.3 Hisseseñedi dışındaki menkul değerler            | - 920           | - 140          | 60           | 723          | - 1 128      | 796          | 270            |
|                           | F.4 Borçlar  | 617             | 147            | 181          | - 17         | 30           | - 44         | 82             |
|                           | F.5 Hisseler ve diğer öz varlık                      | - 884           | - 54           | - 45         | - 92         | - 104        | - 80         | - 50           |
|                           | F.6 Sigorta teknik rezervleri                        | ...             | ...            | ...          | ...          | ...          | ...          | ...            |
|                           | F.7 Alınabilir diğer hesaplar                        | - 1 607         | - 193          | 589          | - 640        | - 379        | - 163        | - 399          |
|                           | <b>İstatistiksel hata</b>                            | <b>2 268</b>    | <b>- 1 690</b> | <b>- 786</b> | <b>1 433</b> | <b>1 049</b> | <b>- 90</b>  | <b>1 364</b>   |
|                           | <b>F Pasiflerdeki ve net değerdeki değişiklikler</b> | <b>- 7 758</b>  | <b>- 1 470</b> | <b>1 046</b> | <b>690</b>   | <b>- 411</b> | <b>192</b>   | <b>- 657</b>   |
|                           | F.2 Para ve mevduatlar                               | - 647           | - 149          | - 35         | - 77         | - 275        | - 129        | - 224          |
|                           | F.3 Hisseseñedi dışındaki menkul değerler            | - 7 984         | - 1 784        | - 123        | - 249        | 332          | - 230        | - 1 150        |
|                           | F.4 Borçlar  | - 6 108         | - 300          | - 13         | - 205        | - 1 685      | - 266        | 113            |
|                           | F.5 Hisseler ve diğer öz varlık                      | - 3 915         | - 96           | - 781        | - 246        | - 25         | - 123        | - 475          |
|                           | F.6 Sigorta teknik rezervleri                        | ...             | ...            | ...          | ...          | ...          | ...          | ...            |
|                           | F.7 Alınabilir diğer hesaplar                        | - 4 708         | - 126          | - 227        | - 721        | - 474        | - 399        | - 404          |
|                           | <b>B.9 Net borç verme (+) / net borç alma (-)</b>    | <b>15 604</b>   | <b>985</b>     | <b>2 225</b> | <b>2 188</b> | <b>1 716</b> | <b>1 339</b> | <b>1 483</b>   |
| <b>2005<sup>(*)</sup></b> | <b>F Mali aktiflerin net ele edilişleri</b>          | <b>- 17 448</b> | <b>- 2 329</b> | <b>1 747</b> | <b>734</b>   | <b>- 109</b> | <b>493</b>   | <b>- 3 741</b> |
|                           | F.1 Parasal altın ve SDR'ler                         | -               | -              | -            | -            | -            | -            | -              |
|                           | F.2 Para ve mevduatlar                               | - 2 678         | 1 508          | - 265        | 2 170        | - 1 992      | - 603        | - 935          |
|                           | F.3 Hisseseñedi dışındaki menkul değerler            | - 16 733        | - 3 546        | 1 305        | - 1 955      | 1 806        | 40           | - 4 551        |
|                           | F.4 Borçlar  | 177             | - 220          | 34           | 51           | - 33         | - 28         | 68             |
|                           | F.5 Hisseler ve diğer öz varlık                      | - 1 098         | - 56           | - 43         | - 35         | - 94         | - 61         | - 159          |
|                           | F.6 Sigorta teknik rezervleri                        | ...             | ...            | ...          | ...          | ...          | ...          | ...            |
|                           | F.7 Alınabilir diğer hesaplar                        | 424             | 971            | 200          | - 451        | 117          | 199          | 7              |
|                           | <b>İstatistiksel hata</b>                            | <b>2 460</b>    | <b>- 986</b>   | <b>516</b>   | <b>954</b>   | <b>87</b>    | <b>946</b>   | <b>1 829</b>   |
|                           | <b>F Pasiflerdeki ve net değerdeki değişiklikler</b> | <b>- 17 448</b> | <b>- 2 329</b> | <b>1 747</b> | <b>734</b>   | <b>- 109</b> | <b>493</b>   | <b>- 3 741</b> |
|                           | F.2 Para ve mevduatlar                               | - 489           | 88             | 144          | - 130        | - 623        | - 475        | 419            |
|                           | F.3 Hisseseñedi dışındaki menkul değerler            | - 9 001         | - 3 071        | - 907        | 895          | 180          | - 454        | - 1 707        |
|                           | F.4 Borçlar  | - 11 963        | 5              | 908          | - 740        | - 927        | - 314        | - 3 583        |
|                           | F.5 Hisseler ve diğer öz varlık                      | - 15 577        | - 1 048        | - 875        | - 598        | - 484        | - 325        | - 877          |
|                           | F.6 Sigorta teknik rezervleri                        | ...             | ...            | ...          | ...          | ...          | ...          | ...            |
|                           | F.7 Alınabilir diğer hesaplar                        | - 3 653         | 225            | 210          | - 1 157      | - 794        | - 250        | - 177          |
|                           | <b>B.9 Net borç verme (+) / net borç alma (-)</b>    | <b>23 235</b>   | <b>1 472</b>   | <b>2 267</b> | <b>2 464</b> | <b>2 539</b> | <b>2 311</b> | <b>2 184</b>   |

(1) Ödemeler Dengesi istatistiklerinde yapılan revize çalışmaları nedeniyle, "Dış Alem Hesapları 1984-2000" yayınından farklıdır.

## 8. Financial account (continued)

Million \$

| Temmuz  | Ağustos | Eylül     | Ekim    | Kasım    | Aralık   |     |     |                                       |
|---------|---------|-----------|---------|----------|----------|-----|-----|---------------------------------------|
| July    | August  | September | October | November | December |     |     |                                       |
| - 1 235 | - 3 520 | - 1 039   | - 1 915 | 624      | - 63     |     | F   | Changes in assets 2004                |
| 250     | -247    | 1         | 276     | -266     | -        |     | F.1 | Monetary gold and SDRs                |
| - 1 154 | - 1 609 | - 223     | - 1 247 | - 730    | - 1 043  |     | F.2 | Currency and deposits                 |
| 525     | - 1 907 | - 792     | - 719   | 677      | 715      |     | F.3 | Securities other than shares          |
| 152     | - 4     | 206       |         | - 122    | 6        |     | F.4 | Loans                                 |
| - 62    | - 145   | - 56      | - 51    | - 72     | - 73     |     | F.5 | Shares of other equity                |
| ...     | ...     | ...       | ...     | ...      | ...      |     | F.6 | Insurance technical reserves          |
| 62      | 664     | - 177     | - 425   | - 73     | - 473    |     | F.7 | Other accounts receivable             |
| - 1 008 | - 272   | 2         | 251     | 1 210    | 805      |     |     | Discrepancy                           |
| - 1 235 | - 3 520 | - 1 039   | - 1 915 | 624      | - 63     | F.  |     | Changes in liabilities and net worth  |
| 366     | - 670   | 214       | - 185   | 476      | 41       |     | F.2 | Currency and deposits                 |
| - 31    | - 376   | - 714     | - 1 636 | - 364    | - 1 659  |     | F.3 | Securities other than shares          |
| - 1 139 | - 1 838 | 260       | 190     | - 1 229  | 4        |     | F.4 | Loans                                 |
| - 231   | - 151   | - 439     | - 289   | - 365    | - 694    |     | F.5 | Shares of other equity                |
| ...     | ...     | ...       | ...     | ...      | ...      |     | F.6 | Insurance technical reserves          |
| - 956   | - 465   | - 271     | - 176   | 176      | - 665    |     | F.7 | Other accounts receivable             |
| 756     | - 20    | - 89      | 181     | 1 930    | 2 910    | B.9 |     | Net lending (+)/net borrowing (-)     |
| - 4 056 | 589     | - 3 146   | 1 275   | - 2 827  | - 6 078  |     | F   | Changes in assets 2005 <sup>(*)</sup> |
| -       | -       | -         | -       | -        | -        |     | F.1 | Monetary gold and SDRs                |
| - 275   | - 1 873 | - 2 088   | 5 284   | - 1 296  | - 2 313  |     | F.2 | Currency and deposits                 |
| - 3 773 | 1 806   | 502       | - 3 592 | - 3 493  | - 1 282  |     | F.3 | Securities other than shares          |
| 109     | 74      | 78        | 20      | 80       | - 56     |     | F.4 | Loans                                 |
| - 56    | - 209   | - 63      | - 108   | - 105    | - 109    |     | F.5 | Shares of other equity                |
| ...     | ...     | ...       | ...     | ...      | ...      |     | F.6 | Insurance technical reserves          |
| 127     | 182     | - 601     | - 307   | 442      | - 462    |     | F.7 | Other accounts receivable             |
| - 188   | 609     | - 974     | - 22    | 1 545    | - 1 856  |     |     | Discrepancy                           |
| - 4 056 | 589     | - 3 146   | 1 275   | - 2 827  | - 6 078  | F.  |     | Changes in liabilities and net worth  |
| - 175   | - 671   | - 195     | 4       | 1 385    | - 260    |     | F.2 | Currency and deposits                 |
| - 1 169 | 1 089   | - 489     | - 92    | - 1 168  | - 2 108  |     | F.3 | Securities other than shares          |
| - 1 954 | 565     | - 953     | 1 182   | - 1 619  | - 4 533  |     | F.4 | Loans                                 |
| - 1 715 | - 1 163 | - 1 602   | - 159   | - 4 251  | - 2 480  |     | F.5 | Shares of other equity                |
| ...     | ...     | ...       | ...     | ...      | ...      |     | F.6 | Insurance technical reserves          |
| - 169   | - 434   | - 274     | - 562   | 192      | - 463    |     | F.7 | Other accounts receivable             |
| 1 126   | 1 203   | 367       | 902     | 2 634    | 3 766    | B.9 |     | Net lending (+)/net borrowing (-)     |

(1) Data are different from the " Rest of the World Account 1984-2000 " due to revisions of the Balance of Payments Statistics

## 9. Mali hesap

|                           |   | YTL                    |                      |                    |                      |                      |                    |                        |
|---------------------------|---|------------------------|----------------------|--------------------|----------------------|----------------------|--------------------|------------------------|
|                           |   | Toplam                 | Ocak                 | Şubat              | Mart                 | Nisan                | Mayıs              | Haziran                |
|                           |   | Total                  | January              | February           | March                | April                | May                | June                   |
| <b>2000<sup>(1)</sup></b> | <b>F Mali aktiflerin net ele edilmişleri</b>            | <b>- 3 871 071 570</b> | <b>- 939 424 550</b> | <b>342 069 623</b> | <b>- 515 400 166</b> | <b>- 12 867 421</b>  | <b>241 154 002</b> | <b>- 1 162 348 678</b> |
|                           | F.1 Parasal altın ve SDR'ler                            | -                      | -                    | -                  | -                    | -                    | -                  | -                      |
|                           | F.2 Para ve mevduatlar                                  | - 2 318 433 087        | 301 327 079          | 1 052 326 931      | - 713 674 269        | 609 356 371          | - 139 969 067      | - 857 857 420          |
|                           | F.3 Hissedenedi dışındaki menkul değerler               | 803 101 677            | - 161 833 893        | - 729 875 952      | - 161 488 338        | 73 789 248           | - 52 411 325       | - 487 041 632          |
|                           | F.4 Borçlar   | 90 180 135             | - 3 814 267          | - 134 495 260      | 134 863 021          | - 5 355 671          | - 38 846 041       | 23 368 159             |
|                           | F.5 Hisseler ve diğer öz varlık                         | - 530 882 892          | - 270 812 945        | - 25 323 375       | 8 682 169            | - 10 116 268         | - 148 601 521      | 71 949 332             |
|                           | F.6 Sigorta teknik rezervleri                           | ...                    | ...                  | ...                | ...                  | ...                  | ...                | ...                    |
|                           | F.7 Alınabilir diğer hesaplar                           | - 228 830 202          | 61 028 269           | - 45 582 076       | - 39 359 165         | - 124 370 588        | 16 648 303         | - 34 437 287           |
|                           | <b>İstatistiksel hata</b>                               | <b>- 1 686 207 201</b> | <b>- 865 318 793</b> | <b>225 019 355</b> | <b>255 576 416</b>   | <b>- 556 170 513</b> | <b>604 333 653</b> | <b>121 670 170</b>     |
|                           | <b>F Pasiflerdeki ve net değerlerdeki değişiklikler</b> | <b>- 3 871 071 570</b> | <b>- 939 424 550</b> | <b>342 069 623</b> | <b>- 515 400 166</b> | <b>- 12 867 421</b>  | <b>241 154 002</b> | <b>- 1 162 348 678</b> |
|                           | F.2 Para ve mevduatlar                                  | 76 207 366             | - 388 701 418        | 153 061 287        | - 482 464 311        | 158 161 964          | 433 769 094        | 210 850 883            |
|                           | F.3 Hissedenedi dışındaki menkul değerler               | - 291 216 390          | - 748 005 251        | - 104 666 909      | - 168 166 647        | - 393 026 535        | 20 332 926         | - 804 061 092          |
|                           | F.4 Borçlar   | - 8 405 171 021        | 313 029 854          | - 145 183 132      | - 280 084 450        | - 154 594 401        | - 656 198 985      | - 1 104 047 188        |
|                           | F.5 Hisseler ve diğer öz varlık                         | - 884 099 655          | - 256 956 680        | - 38 265 322       | - 61 467 809         | - 14 864 846         | - 109 058 423      | - 79 299 603           |
|                           | F.6 Sigorta teknik rezervleri                           | ...                    | ...                  | ...                | ...                  | ...                  | ...                | ...                    |
|                           | F.7 Alınabilir diğer hesaplar                           | - 523 976 466          | 71 860 766           | - 128 301 373      | - 143 811 477        | - 150 432 244        | - 91 190 094       | - 184 417 682          |
|                           | <b>B.9 Net borç verme (+) / net borç alma (-)</b>       | <b>6 157 184 596</b>   | <b>69 348 179</b>    | <b>605 425 072</b> | <b>620 594 528</b>   | <b>541 888 641</b>   | <b>643 499 484</b> | <b>798 626 004</b>     |

|   |                        |                      |                        |                      |                      |                        |                      |
|---|------------------------|----------------------|------------------------|----------------------|----------------------|------------------------|----------------------|
| <b>2001 F Mali aktiflerin net ele edilmişleri</b>       | <b>- 2 270 863 404</b> | <b>- 400 009 717</b> | <b>1 404 745 904</b>   | <b>938 407 852</b>   | <b>892 015 224</b>   | <b>- 2 555 597 484</b> | <b>1 786 311 080</b> |
| F.1 Parasal altın ve SDR'ler                            | -                      | -                    | -                      | -                    | -                    | -                      | -                    |
| F.2 Para ve mevduatlar                                  | 944 176 185            | 3 412 150 545        | - 3 885 066 772        | 1 889 144 862        | - 115 275 697        | 199 993 639            | - 164 079 779        |
| F.3 Hissedenedi dışındaki menkul değerler               | 1 179 478 589          | - 3 901 997 132      | 6 468 074 488          | - 578 805 970        | 1 326 277 235        | - 3 662 030 420        | 2 942 497 363        |
| F.4 Borçlar   | - 993 701 656          | - 24 827 841         | 3 015 771              | - 158 563 652        | - 46 110 279         | 119 770 202            | 9 723 246            |
| F.5 Hisseler ve diğer öz varlık                         | - 542 062 220          | - 147 624 999        | - 12 817 026           | - 71 013 169         | 6 067 142            | - 29 377 597           | - 20 661 898         |
| F.6 Sigorta teknik rezervleri                           | ...                    | ...                  | ...                    | ...                  | ...                  | ...                    | ...                  |
| F.7 Alınabilir diğer hesaplar                           | - 1 057 611 115        | 30 867 045           | - 70 870 615           | - 85 604 917         | - 100 714 557        | - 152 537 521          | - 27 954 333         |
| <b>İstatistiksel hata</b>                               | <b>- 1 801 143 187</b> | <b>231 422 665</b>   | <b>- 1 097 589 942</b> | <b>- 56 749 302</b>  | <b>- 178 228 620</b> | <b>968 584 213</b>     | <b>- 953 213 519</b> |
| <b>F Pasiflerdeki ve net değerlerdeki değişiklikler</b> | <b>- 2 270 863 404</b> | <b>- 400 009 717</b> | <b>1 404 745 904</b>   | <b>938 407 852</b>   | <b>892 015 224</b>   | <b>- 2 555 597 484</b> | <b>1 786 311 080</b> |
| F.2 Para ve mevduatlar                                  | 832 847 772            | - 37 697 833         | 196 211 608            | 381 924 116          | 119 690 885          | 532 731 450            | - 535 187 592        |
| F.3 Hissedenedi dışındaki menkul değerler               | 3 518 905 650          | - 506 228 050        | 1 949 083 580          | 310 067 259          | 745 014 691          | 212 864 917            | 90 008 822           |
| F.4 Borçlar   | - 219 855 026          | - 90 205 530         | - 206 348 002          | 183 087 334          | 751 121 369          | - 2 862 862 386        | 2 695 399 326        |
| F.5 Hisseler ve diğer öz varlık                         | - 3 701 713 629        | - 367 553 876        | - 615 423 864          | 111 230 477          | - 152 666 945        | - 157 087 479          | - 396 525 352        |
| F.6 Sigorta teknik rezervleri                           | ...                    | ...                  | ...                    | ...                  | ...                  | ...                    | ...                  |
| F.7 Alınabilir diğer hesaplar                           | 2 161 629 093          | 165 601 197          | 157 838 120            | 144 698 054          | 186 864 341          | 95 618 465             | 218 940 378          |
| <b>B.9 Net borç verme (+) / borç alma (-)</b>           | <b>- 4 862 677 264</b> | <b>436 074 375</b>   | <b>- 76 615 538</b>    | <b>- 192 599 388</b> | <b>- 758 009 117</b> | <b>- 376 862 451</b>   | <b>- 286 324 502</b> |

(1) Ödemeler Dengesi istatistiklerinde yapılan revize çalışmaları nedeniyle, "Dış Alem Hesapları 1984-2000" yayınından farklıdır.

## 9. Financial account

TRY

| Temmuz                 | Ağustos                | Eylül                  | Ekim                   | Kasım                | Aralık                 |   |
|------------------------|------------------------|------------------------|------------------------|----------------------|------------------------|---|
| July                   | August                 | September              | October                | November             | December               |   |
| <b>- 1 355 180 856</b> | <b>- 1 005 726 349</b> | <b>- 295 574 309</b>   | <b>- 224 374 702</b>   | <b>3 350 028 297</b> | <b>- 2 293 426 461</b> | F Changes in assets 2000 <sup>(1)</sup> |
| -                      | -                      | -                      | -                      | -                    | -                      | F.1 Monetary gold and SDRs              |
| - 266 412 814          | 85 720 291             | - 406 977 513          | 311 583 241            | - 585 800 309        | - 1 708 055 608        | F.2 Currency and deposits               |
| - 801 745 858          | - 206 888 822          | - 275 737 208          | 114 900 544            | 4 317 716 964        | - 826 282 051          | F.3 Securities other than shares        |
| - 106 565 126          | 43 182 402             | 120 635 028            | 18 248 910             | 43 696 060           | - 4 737 080            | F.4 Loans                               |
| - 10 029 659           | - 30 936 646           | - 5 965 468            | - 27 035 422           | - 15 020 521         | - 67 672 568           | F.5 Shares of other equity              |
| ...                    | ...                    | ...                    | ...                    | ...                  | ...                    | F.6 Insurance technical reserves        |
| - 1 253 707            | 45 115 942             | - 33 804 321           | 11 490 054             | - 44 378 811         | - 39 926 815           | F.7 Other accounts receivable           |
| <b>- 169 173 692</b>   | <b>- 941 919 516</b>   | <b>306 275 173</b>     | <b>- 653 562 029</b>   | <b>- 366 185 086</b> | <b>353 247 661</b>     | Discrepancy                             |
| <b>- 1 355 180 856</b> | <b>- 1 005 726 349</b> | <b>- 295 574 309</b>   | <b>- 224 374 702</b>   | <b>3 350 028 297</b> | <b>- 2 293 426 461</b> | F. Changes in liabilities and net worth |
| 211 884 497            | - 420 287 790          | - 94 257 183           | 212 142 380            | - 196 665 241        | 278 713 204            | F.2 Currency and deposits               |
| - 954 107 113          | 132 145 701            | - 414 864 361          | - 55 400 239           | 3 207 418 876        | - 8 815 746            | F.3 Securities other than shares        |
| - 830 612 303          | - 1 077 148 616        | 85 628 004             | - 493 197 254          | - 693 791 266        | - 3 368 971 284        | F.4 Loans                               |
| - 53 911 440           | - 70 262 836           | - 132 756 596          | - 132 420 085          | - 88 772 505         | 153 936 490            | F.5 Shares of other equity              |
| ...                    | ...                    | ...                    | ...                    | ...                  | ...                    | F.6 Insurance technical reserves        |
| 45 762 036             | - 52 213 667           | 86 955 570             | - 229 708 310          | 88 089 639           | 163 430 370            | F.7 Other accounts receivable           |
| <b>225 803 467</b>     | <b>482 040 859</b>     | <b>173 720 257</b>     | <b>474 208 806</b>     | <b>1 033 748 794</b> | <b>488 280 505</b>     | B.9 Net lending (+)/net borrowing (-)   |
| <b>- 236 694 958</b>   | <b>- 2 814 373 288</b> | <b>- 1 231 511 240</b> | <b>841 321 449</b>     | <b>391 187 988</b>   | <b>- 1 286 666 214</b> | F Changes in assets 2001                |
| -                      | -                      | -                      | -                      | -                    | -                      | F.1 Monetary gold and SDRs              |
| 757 182 708            | - 360 051 866          | - 531 480 750          | 4 439 196 239          | - 926 114 813        | - 3 771 422 131        | F.2 Currency and deposits               |
| 333 160 392            | - 2 032 822 015        | 1 554 801 421          | - 1 699 879 539        | - 1 518 221          | 431 720 987            | F.3 Securities other than shares        |
| - 106 663 999          | 92 464 682             | - 782 539 337          | 38 379 218             | - 171 558 974        | 33 209 307             | F.4 Loans                               |
| - 52 673 580           | 14 009 800             | - 35 236 293           | - 22 387 877           | - 28 846 199         | - 141 500 524          | F.5 Shares of other equity              |
| ...                    | ...                    | ...                    | ...                    | ...                  | ...                    | F.6 Insurance technical reserves        |
| 84 277 727             | - 106 474 482          | - 140 945 171          | - 292 641 539          | - 267 206 897        | 72 194 145             | F.7 Other accounts receivable           |
| <b>- 1 251 978 206</b> | <b>- 421 499 407</b>   | <b>- 1 296 111 110</b> | <b>- 1 621 345 053</b> | <b>1 786 433 092</b> | <b>2 089 132 002</b>   | Discrepancy                             |
| <b>- 236 694 958</b>   | <b>- 2 814 373 288</b> | <b>- 1 231 511 240</b> | <b>841 321 449</b>     | <b>391 187 988</b>   | <b>- 1 286 666 214</b> | F. Changes in liabilities and net worth |
| 317 345 134            | 159 917 566            | - 506 658 694          | 474 605 104            | 467 218 938          | - 737 252 910          | F.2 Currency and deposits               |
| 510 396 757            | 379 273 519            | 212 708 023            | 237 302 552            | - 145 051 631        | - 476 534 789          | F.3 Securities other than shares        |
| - 624 112 096          | - 2 328 003 503        | 768 112 306            | 1 840 698 172          | 242 770 625          | - 589 512 641          | F.4 Loans                               |
| - 185 117 995          | - 223 601 552          | - 641 078 348          | - 1 104 739 582        | 36 644 623           | - 5 793 736            | F.5 Shares of other equity              |
| ...                    | ...                    | ...                    | ...                    | ...                  | ...                    | F.6 Insurance technical reserves        |
| 293 544 249            | 297 191 937            | - 67 948 396           | 368 780 993            | 97 718 994           | 202 780 761            | F.7 Other accounts receivable           |
| <b>- 548 751 007</b>   | <b>- 1 099 151 255</b> | <b>- 996 646 131</b>   | <b>- 975 325 790</b>   | <b>- 308 113 561</b> | <b>319 647 101</b>     | B.9 Net lending (+)/net borrowing (-)   |

(1) Data are different from the " Rest of the World Account 1984-2000 " due to revisions of the Balance of Payments Statistics

## 9. Mali hesap(devam)

|  | YTL                     |                        |                        |                        |                      |                        |                      |
|--|-------------------------|------------------------|------------------------|------------------------|----------------------|------------------------|----------------------|
|  | Toplam                  | Ocak                   | Şubat                  | Mart                   | Nisan                | Mayıs                  | Haziran              |
|  | Total                   | January                | February               | March                  | April                | May                    | June                 |
| <b>2002 F Mali aktiflerin net ele edilimleri</b>     | <b>- 13 574 794 990</b> | <b>258 952 779</b>     | <b>- 2 835 043 862</b> | <b>- 1 441 649 138</b> | <b>- 288 278 457</b> | <b>- 1 473 958 485</b> | <b>499 211 804</b>   |
| F.1 Parasal altın ve SDR'ler                         | -                       | -                      | -                      | -                      | -                    | -                      | -                    |
| F.2 Para ve mevduatlar                               | <b>2 964 881 928</b>    | 3 459 325 495          | 449 710 892            | 844 052 991            | 495 623 460          | - 681 890 410          | - 837 762 262        |
| F.3 Hissedenedi dışındaki menkul değerler            | <b>- 14 671 034 709</b> | - 2 320 727 210        | - 2 847 720 168        | - 1 125 855 594        | - 1 101 677 611      | - 1 098 217 009        | 1 886 482 774        |
| F.4 Borçlar  | <b>91 116 141</b>       | - 137 393 580          | - 86 172 147           | - 56 902 449           | - 84 137 670         | 49 793 215             | 39 459 817           |
| F.5 Hisseler ve diğer öz varlık                      | <b>- 340 407 803</b>    | - 38 089 309           | - 2 692 880            | 40 644 606             | - 21 034 417         | - 23 513 462           | - 6 070 741          |
| F.6 Sigorta teknik rezervleri                        | ...                     | ...                    | ...                    | ...                    | ...                  | ...                    | ...                  |
| F.7 Alınabilir diğer hesaplar                        | <b>- 2 115 586 494</b>  | 28 566 982             | 109 061 623            | - 329 221 311          | - 260 300 915        | - 318 123 315          | - 18 212 223         |
| <b>İstatistiksel hata</b>                            | <b>496 235 947</b>      | <b>- 732 729 599</b>   | <b>- 457 231 182</b>   | <b>- 814 367 381</b>   | <b>683 248 696</b>   | <b>597 992 496</b>     | <b>- 564 685 561</b> |
| <b>F Pasiflerdeki ve net değerdeki değişiklikler</b> | <b>- 13 574 794 990</b> | <b>258 952 779</b>     | <b>- 2 835 043 862</b> | <b>- 1 441 649 138</b> | <b>- 288 278 457</b> | <b>- 1 473 958 485</b> | <b>499 211 804</b>   |
| F.2 Para ve mevduatlar                               | <b>- 690 845 051</b>    | 455 762 201            | - 101 379 905          | - 214 770 655          | 669 764 505          | - 288 999 564          | - 245 531 166        |
| F.3 Hissedenedi dışındaki menkul değerler            | <b>- 2 177 849 697</b>  | - 1 079 868 999        | 232 497 915            | - 666 060 892          | - 488 782 775        | 302 893 774            | 1 020 015 278        |
| F.4 Borçlar  | <b>- 7 251 583 720</b>  | 777 396 187            | - 3 591 552 101        | - 144 086 642          | - 937 934 514        | - 898 955 375          | 212 187 428          |
| F.5 Hisseler ve diğer öz varlık                      | <b>- 898 538 005</b>    | 9 580 587              | - 14 869 053           | - 159 039 029          | - 155 882 074        | - 137 552 677          | 54 562 481           |
| F.6 Sigorta teknik rezervleri                        | ...                     | ...                    | ...                    | ...                    | ...                  | ...                    | ...                  |
| F.7 Alınabilir diğer hesaplar                        | <b>- 4 716 232 730</b>  | 46 534 279             | 139 228 403            | - 641 593 349          | - 278 738 285        | - 880 892 903          | - 319 796 766        |
| <b>B.9 Net borç verme (+) / alma (-)</b>             | <b>2 160 254 213</b>    | <b>49 548 524</b>      | <b>501 030 879</b>     | <b>383 901 429</b>     | <b>903 294 686</b>   | <b>429 548 260</b>     | <b>- 222 225 451</b> |
| <b>2003 F Mali aktiflerin net ele edilimleri</b>     | <b>- 1 412 759 283</b>  | <b>- 2 546 986 350</b> | <b>2 415 214 956</b>   | <b>4 566 770 312</b>   | <b>305 262 272</b>   | <b>1 095 162 532</b>   | <b>75 670 470</b>    |
| F.1 Parasal altın ve SDR'ler                         | <b>13 304 501</b>       | 396 764 111            | - 390 485 019          | -                      | 362 020 184          | - 325 585 105          | -                    |
| F.2 Para ve mevduatlar                               | <b>1 794 534 142</b>    | 1 046 465 343          | 2 347 791 177          | 3 567 568 664          | - 657 180 784        | - 153 831 494          | - 402 246 308        |
| F.3 Hissedenedi dışındaki menkul değerler            | <b>- 7 253 463 211</b>  | - 2 516 145 737        | 1 597 734 536          | 1 806 071 318          | - 427 249 046        | - 663 118 287          | - 1 454 056 443      |
| F.4 Borçlar  | <b>- 697 757 657</b>    | 185 156 585            | 105 756 359            | - 1 094 538 651        | - 88 058 964         | - 67 207 934           | 150 664 695          |
| F.5 Hisseler ve diğer öz varlık                      | <b>- 788 686 942</b>    | - 62 820 984           | - 40 675 523           | - 56 130 187           | - 84 797 521         | - 43 311 780           | - 65 382 792         |
| F.6 Sigorta teknik rezervleri                        | ...                     | ...                    | ...                    | ...                    | ...                  | ...                    | ...                  |
| F.7 Alınabilir diğer hesaplar                        | <b>- 1 951 324 832</b>  | - 125 641 968          | 292 863 764            | - 620 733 835          | - 246 238 954        | - 170 260 101          | - 127 922 854        |
| <b>İstatistiksel hata</b>                            | <b>7 470 634 716</b>    | <b>- 1 470 763 700</b> | <b>- 1 497 770 338</b> | <b>964 533 003</b>     | <b>1 446 767 357</b> | <b>2 518 477 233</b>   | <b>1 974 614 172</b> |
| <b>F Pasiflerdeki ve net değerdeki değişiklikler</b> | <b>- 1 412 759 283</b>  | <b>- 2 546 986 350</b> | <b>2 415 214 956</b>   | <b>4 566 770 312</b>   | <b>305 262 272</b>   | <b>1 095 162 532</b>   | <b>75 670 470</b>    |
| F.2 Para ve mevduatlar                               | <b>- 2 139 761 071</b>  | - 390 241 356          | - 326 701 176          | - 335 958 481          | - 560 970 284        | 213 794 853            | - 127 114 626        |
| F.3 Hissedenedi dışındaki menkul değerler            | <b>- 4 122 668 036</b>  | - 2 004 346 029        | 891 894 212            | 1 414 648 700          | 198 471 943          | - 993 694 388          | - 1 286 857 056      |
| F.4 Borçlar  | <b>- 884 240 145</b>    | - 363 671 732          | - 194 387 200          | 1 887 296 171          | - 890 663 345        | 981 649 607            | 629 860 113          |
| F.5 Hisseler ve diğer öz varlık                      | <b>- 3 839 298 715</b>  | - 366 992 935          | - 217 256 282          | 11 527 987             | - 19 683 168         | - 133 998 183          | - 187 101 303        |
| F.6 Sigorta teknik rezervleri                        | ...                     | ...                    | ...                    | ...                    | ...                  | ...                    | ...                  |
| F.7 Alınabilir diğer hesaplar                        | <b>- 3 372 384 335</b>  | 41 515 038             | 49 005 176             | - 653 801 553          | - 100 056 103        | - 281 546 743          | - 169 962 253        |
| <b>B.9 Net borç verme (+) / alma (-)</b>             | <b>12 945 593 019</b>   | <b>536 750 664</b>     | <b>2 212 660 226</b>   | <b>2 243 057 488</b>   | <b>1 678 163 229</b> | <b>1 308 957 386</b>   | <b>1 216 845 595</b> |

(1) Ödemeler Dengesi istatistiklerinde yapılan revize çalışmaları nedeniyle, "Dış Alem Hesapları 1984-2000" yayınından farklıdır.

## 9. Financial account(continued)

TRY

| Temmuz             | Ağustos                | Eylül                | Ekim                   | Kasım              | Aralık               |    |                                       |
|--------------------|------------------------|----------------------|------------------------|--------------------|----------------------|----|---------------------------------------|
| July               | August                 | September            | October                | November           | December             |    |                                       |
| - 2 923 848 787    | - 2 361 584 320        | - 348 730 814        | - 2 727 394 389        | - 746 862 784      | 814 391 463          | F  | Changes in assets 2002                |
| -                  | -                      | -                    | -                      | -                  | -                    |    | F.1 Monetary gold and SDRs            |
| - 808 497 157      | 1 485 099 816          | - 683 608 632        | - 676 396 692          | 1 359 055 511      | - 1 439 831 084      |    | F.2 Currency and deposits             |
| - 2 033 592 644    | - 3 862 569 421        | 105 170 559          | - 594 109 990          | - 2 246 864 555    | 568 646 160          |    | F.3 Securities other than shares      |
| 139 963 866        | - 219 408 352          | - 14 789 610         | - 8 228 670            | 527 538 707        | - 58 606 986         |    | F.4 Loans                             |
| - 80 685 052       | 83 506 164             | - 65 731 599         | - 26 331 745           | - 54 683 890       | - 145 725 478        |    | F.5 Shares of other equity            |
| ...                | ...                    | ...                  | ...                    | ...                | ...                  |    | F.6 Insurance technical reserves      |
| - 344 146 447      | - 194 847 716          | - 198 838 088        | - 343 958 415          | - 421 387 626      | 175 820 957          |    | F.7 Other accounts receivable         |
| <b>203 108 647</b> | <b>346 635 189</b>     | <b>509 066 556</b>   | <b>- 1 078 368 877</b> | <b>89 479 069</b>  | <b>1 714 087 894</b> |    | Discrepancy                           |
| - 2 923 848 787    | - 2 361 584 320        | - 348 730 814        | - 2 727 394 389        | - 746 862 784      | 814 391 463          | F. | Changes in liabilities and net worth  |
| - 220 970 178      | - 8 213 530            | - 186 437 581        | - 483 350 581          | - 197 851 689      | 131 133 092          |    | F.2 Currency and deposits             |
| 44 523 842         | - 228 336 128          | 516 415 601          | - 519 643 116          | - 986 041 343      | - 325 462 854        |    | F.3 Securities other than shares      |
| - 1 797 443 986    | - 1 204 103 466        | 714 402 412          | - 273 843 674          | 254 150 950        | - 361 800 939        |    | F.4 Loans                             |
| - 133 571 526      | 11 498 942             | - 69 295 384         | - 501 496 849          | 357 098 170        | - 159 571 593        |    | F.5 Shares of other equity            |
| ...                | ...                    | ...                  | ...                    | ...                | ...                  |    | F.6 Insurance technical reserves      |
| - 709 083 407      | - 243 120 481          | - 506 516 260        | - 255 697 406          | - 538 864 355      | - 527 692 200        |    | F.7 Other accounts receivable         |
| - 107 303 532      | - 689 309 657          | - 817 299 602        | - 693 362 763          | 364 645 483        | 2 057 785 957        |    | B.9 Net lending (+)/net borrowing (-) |
| - 1 497 713 771    | - 3 605 923 720        | - 4 381 705 567      | 10 684 731             | 2 774 334 005      | - 623 529 153        | F  | Changes in assets 2003                |
| 293 505 157        | - 281 029 876          | -                    | 283 565 363            | - 324 019 557      | - 1 430 757          |    | F.1 Monetary gold and SDRs            |
| - 1 179 611 203    | - 384 493 611          | 712 755 217          | - 2 932 065 854        | 1 390 338 462      | - 1 560 955 467      |    | F.2 Currency and deposits             |
| - 901 480 126      | - 2 343 313 791        | - 5 270 817 960      | 3 071 012 881          | 1 337 317 080      | - 1 489 417 636      |    | F.3 Securities other than shares      |
| 102 027 983        | - 4 194 476            | - 45 319 696         | - 38 281 324           | 113 406 845        | - 17 169 079         |    | F.4 Loans                             |
| - 40 531 665       | - 50 333 709           | - 85 146 095         | - 110 590 492          | - 55 967 014       | - 92 999 180         |    | F.5 Shares of other equity            |
| ...                | ...                    | ...                  | ...                    | ...                | ...                  |    | F.6 Insurance technical reserves      |
| - 209 646 541      | 5 592 634              | - 107 119 281        | - 510 417 653          | 144 335 984        | - 276 136 027        |    | F.7 Other accounts receivable         |
| <b>438 022 624</b> | <b>- 548 150 891</b>   | <b>413 942 248</b>   | <b>247 461 810</b>     | <b>168 922 205</b> | <b>2 814 578 993</b> |    | Discrepancy                           |
| - 1 497 713 771    | - 3 605 923 720        | - 4 381 705 567      | 10 684 731             | 2 774 334 005      | - 623 529 153        | F. | Changes in liabilities and net worth  |
| - 765 976 304      | - 268 328 274          | - 140 828 804        | 811 383 802            | - 45 801 250       | - 203 019 171        |    | F.2 Currency and deposits             |
| 541 514 384        | - 613 923 852          | - 2 206 317 931      | 72 470 357             | 632 352 740        | - 768 881 116        |    | F.3 Securities other than shares      |
| - 1 056 373 914    | - 914 563 908          | - 288 560 981        | 269 987 605            | 1 799 545 880      | - 2 744 358 441      |    | F.4 Loans                             |
| - 293 203 384      | - 571 778 050          | - 651 678 387        | - 484 556 701          | - 573 254 353      | - 351 323 956        |    | F.5 Shares of other equity            |
| ...                | ...                    | ...                  | ...                    | ...                | ...                  |    | F.6 Insurance technical reserves      |
| - 446 118 067      | - 136 271 427          | - 313 413 123        | - 683 494 936          | 166 952 943        | - 845 193 287        |    | F.7 Other accounts receivable         |
| <b>522 443 514</b> | <b>- 1 101 058 209</b> | <b>- 780 906 341</b> | <b>24 894 604</b>      | <b>794 538 045</b> | <b>4 289 246 818</b> |    | B.9 Net lending (+)/net borrowing (-) |

(1) Data are different from the " Rest of the World Account 1984-2000 " due to revisions of the Balance of Payments Statistics

## 9. Mali hesap (devam)

|   | YTL                     |                        |                      |                      |                      |                      |                      |
|---|-------------------------|------------------------|----------------------|----------------------|----------------------|----------------------|----------------------|
|   | Toplam                  | Ocak                   | Şubat                | Mart                 | Nisan                | Mayıs                | Haziran              |
|   | Total                   | January                | February             | March                | April                | May                  | June                 |
| <b>2004 F Mali aktiflerin net ele edilişleri</b>        | <b>- 11 269 335 409</b> | <b>- 1 936 166 989</b> | <b>1 423 768 251</b> | <b>912 684 239</b>   | <b>- 578 207 402</b> | <b>305 021 685</b>   | <b>- 991 337 302</b> |
| F.1 Parasal altın ve SDR'ler                            | - 39 653 094            | 281 298 225            | - 308 549 242        | -                    | 281 864 953          | - 321 006 380        | -                    |
| F.2 Para ve mevduatlar                                  | - 10 690 677 722        | 337 827 055            | 1 695 034 462        | - 948 932 233        | - 117 895 437        | - 19 500 388         | - 2 881 103 390      |
| F.3 Hissenedi dışındaki menkul değerler                 | - 1 411 115 900         | - 188 429 433          | 79 454 740           | 956 873 089          | - 1 528 575 319      | 1 194 023 730        | 404 312 846          |
| F.4 Borçlar   | 869 922 843             | 197 850 905            | 239 688 467          | - 22 499 091         | 40 653 599           | - 66 001 312         | 122 791 309          |
| F.5 Hisseler ve diğer öz varlık                         | - 1 260 213 116         | - 72 679 924           | - 59 591 055         | - 121 759 784        | - 140 932 476        | - 120 002 385        | - 74 872 749         |
| F.6 Sigorta teknik rezervleri                           | ...                     | ...                    | ...                  | ...                  | ...                  | ...                  | ...                  |
| F.7 Alınabilir diğer hesaplar                           | - 2 276 352 980         | - 259 763 433          | 779 980 702          | - 847 024 588        | - 513 590 466        | - 244 504 859        | - 597 484 539        |
| İstatistiksel hata                                      | 3 538 754 560           | - 2 232 270 384        | - 1 002 249 823      | 1 896 026 846        | 1 400 267 744        | - 117 986 721        | 2 035 019 221        |
| <b>F Pasiflerdeki ve net değerlerdeki değişiklikler</b> | <b>- 11 269 335 409</b> | <b>- 1 936 166 989</b> | <b>1 423 768 251</b> | <b>912 684 239</b>   | <b>- 578 207 402</b> | <b>305 021 685</b>   | <b>- 991 337 302</b> |
| F.2 Para ve mevduatlar                                  | - 907 050 843           | - 201 854 935          | - 46 568 637         | - 101 902 502        | - 371 769 888        | - 193 788 992        | - 335 193 733        |
| F.3 Hissenedi dışındaki menkul değerler                 | - 11 507 383 876        | - 2 416 840 292        | - 163 655 495        | - 329 528 869        | 448 827 646          | - 345 515 258        | - 1 720 860 682      |
| F.4 Borçlar   | - 8 672 509 123         | - 406 419 332          | - 17 296 922         | - 271 298 868        | - 2 277 935 495      | - 399 595 907        | 169 093 267          |
| F.5 Hisseler ve diğer öz varlık                         | - 5 582 351 841         | - 130 054 186          | - 1 039 145 867      | - 325 558 641        | - 33 797 263         | - 184 775 551        | - 710 790 282        |
| F.6 Sigorta teknik rezervleri                           | ...                     | ...                    | ...                  | ...                  | ...                  | ...                  | ...                  |
| F.7 Alınabilir diğer hesaplar                           | - 6 696 055 039         | - 170 696 119          | - 302 030 873        | - 954 177 969        | - 640 796 098        | - 599 393 860        | - 604 545 839        |
| <b>B.9 Net borç verme (+) / alma (-)</b>                | <b>22 096 015 313</b>   | <b>1 389 697 875</b>   | <b>2 992 466 045</b> | <b>2 895 151 088</b> | <b>2 297 263 696</b> | <b>2 028 091 253</b> | <b>2 210 959 967</b> |

|  |                         |                        |                      |                      |                      |                      |                        |
|--|-------------------------|------------------------|----------------------|----------------------|----------------------|----------------------|------------------------|
| <b>2005<sup>(1)</sup> F Mali aktiflerin net ele edilişleri</b> | <b>- 23 701 074 419</b> | <b>- 3 164 023 716</b> | <b>2 333 318 219</b> | <b>907 596 168</b>   | <b>- 159 148 707</b> | <b>669 283 968</b>   | <b>- 5 084 685 502</b> |
| F.1 Parasal altın ve SDR'ler                                   | -                       | -                      | -                    | -                    | -                    | -                    | -                      |
| F.2 Para ve mevduatlar   | - 3 669 833 251         | 2 049 284 651          | - 349 273 947        | 2 843 794 624        | - 2 708 986 372      | - 827 066 755        | - 1 273 289 999        |
| F.3 Hissenedi dışındaki menkul değerler                        | - 22 663 297 329        | - 4 818 808 603        | 1 720 009 436        | - 2 562 036 170      | 2 456 038 850        | 54 863 466           | - 6 197 585 867        |
| F.4 Borçlar  | 232 303 936             | - 298 967 257          | 44 812 506           | 66 835 726           | - 44 877 786         | - 38 404 426         | 92 602 909             |
| F.5 Hisseler ve diğer öz varlık                                | - 1 484 023 895         | - 76 100 756           | - 56 674 640         | - 45 867 655         | - 127 833 694        | - 83 666 786         | - 216 527 390          |
| F.6 Sigorta teknik rezervleri                                  | ...                     | ...                    | ...                  | ...                  | ...                  | ...                  | ...                    |
| F.7 Alınabilir diğer hesaplar                                  | 601 693 644             | 1 319 532 756          | 263 602 979          | - 591 037 500        | 159 112 151          | 272 945 745          | 9 532 652              |
| İstatistiksel hata   | 3 282 082 476           | - 1 338 964 507        | 710 841 885          | 1 195 907 143        | 107 398 144          | 1 290 612 724        | 2 500 582 193          |
| <b>F Pasiflerdeki ve net değerlerdeki değişiklikler</b>        | <b>- 23 701 074 419</b> | <b>- 3 164 023 716</b> | <b>2 333 318 219</b> | <b>907 596 168</b>   | <b>- 159 148 707</b> | <b>669 283 968</b>   | <b>- 5 084 685 502</b> |
| F.2 Para ve mevduatlar   | - 644 222 679           | 119 604 780            | 190 274 919          | - 169 608 220        | - 846 391 931        | - 651 149 604        | 571 403 086            |
| F.3 Hissenedi dışındaki menkul değerler                        | - 12 234 358 420        | - 4 173 934 999        | - 1 198 467 721      | 1 167 687 364        | 244 543 415          | - 622 361 937        | - 2 327 887 992        |
| F.4 Borçlar  | - 16 197 063 706        | 6 795 726              | 1 199 789 074        | - 965 462 178        | - 1 259 398 588      | - 430 444 159        | - 4 886 246 440        |
| F.5 Hisseler ve diğer öz varlık                                | - 21 020 150 624        | - 1 424 384 200        | - 1 156 184 405      | - 780 197 814        | - 657 550 072        | - 445 523 413        | - 1 195 991 663        |
| F.6 Sigorta teknik rezervleri                                  | ...                     | ...                    | ...                  | ...                  | ...                  | ...                  | ...                    |
| F.7 Alınabilir diğer hesaplar                                  | - 4 893 886 127         | 305 807 677            | 277 484 257          | - 1 509 513 162      | - 1 078 708 175      | - 342 710 318        | - 241 380 301          |
| <b>B.9 Net borç verme (+) / alma (-)</b>                       | <b>31 288 607 137</b>   | <b>2 002 087 300</b>   | <b>3 020 422 095</b> | <b>3 164 690 178</b> | <b>3 438 356 644</b> | <b>3 161 473 399</b> | <b>2 995 417 808</b>   |

(1) Ödemeler Dengesi istatistiklerinde yapılan revize çalışmaları nedeniyle, "Dış Alem Hesapları 1984-2000" yayınından farklıdır.



## 9. Financial account (continued)

TRY

| Temmuz                 | Ağustos                | Eylül                  | Ekim                   | Kasım                  | Aralık                 |     |                                       |
|------------------------|------------------------|------------------------|------------------------|------------------------|------------------------|-----|---------------------------------------|
| July                   | August                 | September              | October                | November               | December               |     |                                       |
| <b>- 1 823 561 792</b> | <b>- 5 218 109 799</b> | <b>- 1 568 311 778</b> | <b>- 2 790 362 058</b> | <b>985 153 851</b>     | <b>10 093 685</b>      | F   | Changes in assets 2004                |
| 364 454 433            | - 364 321 186          | 1 504 304              | 409 963 306            | - 384 861 507          | -                      | F.1 | Monetary gold and SDRs                |
| - 1 682 321 664        | - 2 373 250 152        | - 335 459 828          | - 1 852 261 748        | - 1 056 198 874        | - 1 456 615 525        | F.2 | Currency and deposits                 |
| 765 354 310            | - 2 812 795 550        | - 1 191 408 897        | - 1 067 984 119        | 979 515 942            | 998 542 761            | F.3 | Securities other than shares          |
| 221 588 295            | - 5 899 938            | 309 886 657            | -                      | - 176 515 428          | 8 379 380              | F.4 | Loans                                 |
| - 90 384 699           | - 213 872 761          | - 84 241 033           | - 75 754 089           | - 104 173 040          | - 101 949 121          | F.5 | Shares of other equity                |
| ...                    | ...                    | ...                    | ...                    | ...                    | ...                    | F.6 | Insurance technical reserves          |
| 90 384 699             | 979 389 746            | - 266 261 837          | - 631 284 076          | - 105 619 887          | - 660 574 442          | F.7 | Other accounts receivable             |
| <b>- 1 492 637 166</b> | <b>- 427 359 958</b>   | <b>- 2 331 144</b>     | <b>426 958 668</b>     | <b>1 833 006 645</b>   | <b>1 222 310 632</b>   |     | Discrepancy                           |
| <b>- 1 823 561 792</b> | <b>- 5 218 109 799</b> | <b>- 1 568 311 778</b> | <b>- 2 790 362 058</b> | <b>985 153 851</b>     | <b>10 093 685</b>      | F.  | Changes in liabilities and net worth  |
| 532 460 300            | - 985 018 413          | 321 788 526            | - 276 248 711          | 693 335 687            | 57 710 455             | F.2 | Currency and deposits                 |
| - 45 099 096           | - 552 786 453          | - 1 073 630 877        | - 2 442 934 545        | - 530 197 878          | - 2 335 162 077        | F.3 | Securities other than shares          |
| - 1 657 028 093        | - 2 702 184 841        | 390 958 022            | 283 714 892            | - 1 790 146 134        | 5 630 288              | F.4 | Loans                                 |
| - 336 061 009          | - 221 996 687          | - 660 117 584          | - 431 545 283          | - 531 654 466          | - 976 855 022          | F.5 | Shares of other equity                |
| ...                    | ...                    | ...                    | ...                    | ...                    | ...                    | F.6 | Insurance technical reserves          |
| - 1 390 797 943        | - 683 632 182          | - 407 498 554          | - 262 809 584          | 256 359 414            | - 936 035 432          | F.7 | Other accounts receivable             |
| <b>1 072 964 049</b>   | <b>- 72 491 223</b>    | <b>- 139 811 311</b>   | <b>339 461 173</b>     | <b>2 887 457 228</b>   | <b>4 194 805 473</b>   | B.9 | Net lending (+)/net borrowing (-)     |
| <b>- 5 434 806 011</b> | <b>772 024 666</b>     | <b>- 4 215 566 310</b> | <b>1 743 473 740</b>   | <b>- 3 841 876 064</b> | <b>- 8 226 664 870</b> | F   | Changes in assets 2005 <sup>(1)</sup> |
| -                      | -                      | -                      | -                      | -                      | -                      | F.1 | Monetary gold and SDRs                |
| - 368 413 362          | - 2 517 613 962        | - 2 800 415 098        | 7 174 080 080          | - 1 762 637 791        | - 3 129 295 320        | F.2 | Currency and deposits                 |
| - 5 054 631 328        | 2 427 555 160          | 673 279 875            | - 4 876 853 832        | - 4 750 689 665        | - 1 734 438 651        | F.3 | Securities other than shares          |
| 146 025 660            | 99 467 930             | 104 613 208            | 27 153 975             | 108 804 802            | - 75 763 311           | F.4 | Loans                                 |
| - 75 022 357           | - 280 929 695          | - 84 495 283           | - 146 631 463          | - 142 806 303          | - 147 467 873          | F.5 | Shares of other equity                |
| ...                    | ...                    | ...                    | ...                    | ...                    | ...                    | F.6 | Insurance technical reserves          |
| 170 139 989            | 244 637 342            | - 806 058 177          | - 416 813 510          | 601 146 531            | - 625 047 314          | F.7 | Other accounts receivable             |
| <b>- 252 904 613</b>   | <b>798 907 891</b>     | <b>- 1 302 490 835</b> | <b>- 1 746 151 0</b>   | <b>2 104 306 362</b>   | <b>- 2 514 652 401</b> |     | Discrepancy                           |
| <b>- 5 434 806 011</b> | <b>772 024 666</b>     | <b>- 4 215 566 310</b> | <b>1 743 473 740</b>   | <b>- 3 841 876 064</b> | <b>- 8 226 664 870</b> | F.  | Changes in liabilities and net worth  |
| - 234 412 683          | - 900 734 363          | - 261 627 597          | 5 435 080              | 1 884 454 787          | - 351 470 933          | F.2 | Currency and deposits                 |
| - 1 565 876 726        | 1 461 847 572          | - 656 081 512          | - 125 006 843          | - 1 589 200 860        | - 2 849 618 181        | F.3 | Securities other than shares          |
| - 2 617 385 049        | 758 442 496            | - 1 278 621 025        | 1 606 066 180          | - 2 202 839 205        | - 6 127 760 538        | F.4 | Loans                                 |
| - 2 297 244 298        | - 1 561 183 403        | - 2 149 371 335        | - 216 044 435          | - 5 783 983 609        | - 3 352 491 977        | F.5 | Shares of other equity                |
| ...                    | ...                    | ...                    | ...                    | ...                    | ...                    | F.6 | Insurance technical reserves          |
| - 226 375 677          | - 582 591 227          | - 367 620 316          | - 763 628 759          | 261 238 497            | - 625 888 623          | F.7 | Other accounts receivable             |
| <b>1 506 488 422</b>   | <b>1 596 243 591</b>   | <b>497 755 475</b>     | <b>1 236 652 517</b>   | <b>3 588 454 326</b>   | <b>5 080 565 382</b>   | B.9 | Net lending (+)/net borrowing (-)     |

(1) Data are different from the " Rest of the World Account 1984-2000 " due to revisions of the Balance of Payments Statistics